



# Bacharelado em Ciências Humanas



Nome: \_\_\_\_\_

Telefone: \_\_\_\_\_

E-mail: \_\_\_\_\_

Número de matrícula: \_\_\_\_\_

# O CURSO E A REALIDADE SOCIAL

O mundo contemporâneo demanda profissionais atentos à realidade social e capacitados para promoverem as transformações necessárias à elevação das condições de vida e ao desenvolvimento dos seres humanos. Imbuído dessa missão tem-se a criação do Bacharelado Interdisciplinar em Ciências Humanas - Políticas Públicas (BCH-POP), que reunindo diferentes sub-areas ampliam a compreensão dos contextos econômicos, políticos e sociais e qualificam as práticas sociais dos indivíduos e das comunidades.



## NOSSO OBJETIVO

O Bacharelado Interdisciplinar em Ciências Humanas - Políticas Públicas (BCH-POP), objetiva garantir formação generalista e interdisciplinar capacitando pessoas para atuarem no campo das políticas públicas.

# TEMPO DE DURAÇÃO

Em, no mínimo, **3 ANOS** (ou, 6 semestres) o aluno pode obter o título de Bacharel em Ciências Humanas.

## PÚBLICO-ALVO

- Profissionais do serviço público que atuem com políticas públicas, membros de ONGs, associações e outros profissionais que tenham como objetivo trabalhar com, e em políticas públicas.
- Todos que queiram cursar o ensino superior e que ainda não tenham realizado uma escolha profissional, mas tenham o desejo de se aproximar dos saberes das ciências humanas. O curso poderá despertar o interesse de aprofundamento posterior em uma das grandes áreas do processo formativo.
- Pessoas que desejam cursar o ensino superior buscando ampliar a capacidade de reflexão sobre a realidade social e sua complexidade, tendo por referenciais os diferentes saberes das ciências humanas: ciências sociais, antropologia, psicologia, sociologia, economia, administração, etc.
- Os que desejam fazer trajetória acadêmica em um curso interdisciplinar, de 3 anos, com continuidade formativa em mestrados acadêmicos e ou profissionalizantes.

# PERFIL PROFISSIONAL

Um profissional com uma formação generalista, interdisciplinar, humanística e crítica, preparado para contribuir para a transformação da sociedade em que irá atuar e capacitado para desenvolver ações no campo das políticas públicas. Podem atuar com planejamento, execução, avaliação, acompanhamento, assessoramento e fiscalização de políticas e serviços públicos. Nesse sentido, podem atuar como assessores, coordenadores, diretores, consultores, entre outros cargos relacionados às políticas públicas.

## ONDE ATUA O PROFISSIONAL

- Em diferentes e diversas atividades do setor público federal, estadual e municipal que tenham como finalidade o planejamento, execução, coordenação, acompanhamento e avaliação de políticas públicas - educação, assistência social, saúde, gestão pública, cultura, etc.
- Em instituições da sociedade civil organizada que atuam no campo das políticas públicas, como partidos políticos, movimentos sociais, organizações sociais, fundações, etc.
- Em empresas privadas executoras de serviços públicos, em especial os relativos à saúde, à educação, à previdência, à moradia e ao saneamento.
- Em instituições públicas e privadas que realizem atividades de planejamento e avaliação de políticas públicas.

# OPORTUNIDADES PROFISSIONAIS

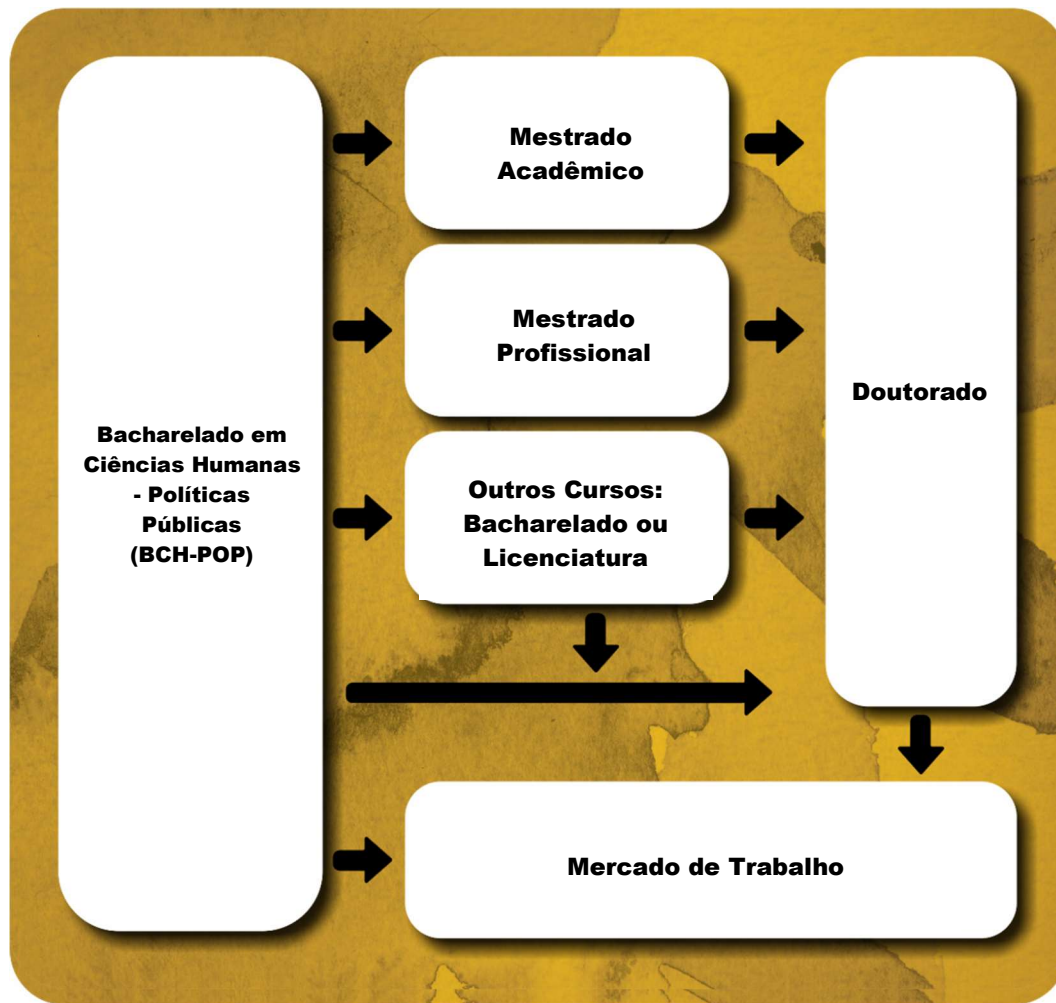

## O MERCADO DE TRABALHO

A produção de bens e serviços vem exigindo, cada dia mais, profissionais com uma formação generalista e flexível, capazes de se adaptarem rapidamente às mudanças tecnológicas e processuais. Com isso, a demanda por profissionais com o perfil formativo oferecido pelo Bacharelado Interdisciplinar em Ciências Humanas é crescente. Além disso, o setor de serviços tem a cada ano ampliado sua participação no número de empregos gerados, e demandando profissionais que compreendam os seres humanos e suas práticas cotidianas. A parte, a elevação do nível cultural e educacional da população brasileira tem exigido políticas públicas mais qualificadas e com isso uma demanda por profissionais mais capacitados e comprometidos com o trato da coisa pública.

# ORGANIZAÇÃO CURRICULAR

**EIXO DE BASE** – É composto por disciplinas chamadas fundamentos, de natureza obrigatória, que têm por objetivo apresentar ao aluno as grandes áreas das ciências humanas, para que ele possa prosseguir na sua formação nos demais eixos. Essa formação obrigatória é oferecida no primeiro semestre de ingresso.

**EIXO DE LINGUAGEM** – É composto por disciplinas que colocam o aluno em contato com saberes e práticas que favoreçam a apropriação das linguagens como forma e meio de expressão dos saberes. Esse eixo compreende três disciplinas, sendo uma obrigatória (Oficina de Texto Acadêmico) no segundo período e duas de livre escolha no terceiro e quinto períodos.

**EIXO INTERDISCIPLINAR** – Compreende unidades curriculares interdisciplinares e temáticas e tem por objetivo apresentar aos alunos grandes temas e problemas interdisciplinares que perpassam a discussão das políticas públicas. Por exemplo: direitos humanos, orçamento público, cultura, territorialidade, relações de gênero e étnico-raciais, etc.

**EIXO TEMÁTICO** – Essa estrutura é formada por disciplinas chamadas de tópicos em políticas públicas, proposta para o aluno se aproximar daquilo que permeia uma política pública através de temas como: saúde, educação, cultura, etc. Esse eixo visa dialogar efetivamente com políticas públicas setoriais dando ao aluno uma visão geral sobre sua importância, sentido e necessidade.



# FLUXOGRAMA CURRICULAR

Semestre	Unidades Curriculares*					Carga horária Teória/Prática* - Créditos
1º	Fundamentos em Filosofia	Fundamentos em Psicologia	Fundamentos em Economia	Fundamentos em Ciências Sociais	Fundamentos em Políticas Públicas	300h/0h – 20 c
2º	Interdisciplinar - Livre Escolha	Interdisciplinar - Livre Escolha	Interdisciplinar - Livre Escolha	Oficina de Texto	Temático - Opção limitada	300h/30h – 22 c
3º	Interdisciplinar - Livre Escolha	Interdisciplinar - Livre Escolha	Interdisciplinar - Livre Escolha	Linguagem - Livre escolha	Temático - Opção limitada	300h/30h – 22 c
4º	Interdisciplinar - Livre Escolha	Interdisciplinar - Livre Escolha	Interdisciplinar - Livre Escolha	Projeto de Pesquisa	Temático - Opção limitada	300h/30h – 22 c
5º	Interdisciplinar - Livre Escolha	Interdisciplinar - Livre Escolha	Linguagem - Livre escolha	Temático - Opção limitada	Temático - Opção limitada Pesquisa Orientada I	300h/60h – 24 c
6º	Interdisciplinar - Livre Escolha	Interdisciplinar - Livre Escolha	Interdisciplinar - Livre Escolha	Interdisciplinar - Livre Escolha	Temático - Opção limitada Pesquisa Orientada II	300h/30h – 22 c

\* a ordem dos dias e das UCs é para exemplificar, não se constituindo, portanto, obrigatoriedade em fixá-las nos dias apresentados neste fluxograma

	Eixo Base (UCs Obrigatórias);
	Eixo Interdisciplinar (UCs Livre Escolha);
	Eixo de Linguagens (Obrigatória e Livre Escolha)
	Eixo Temático (UCs Opção Limitada)



# TRAJETÓRIA FORMATIVA

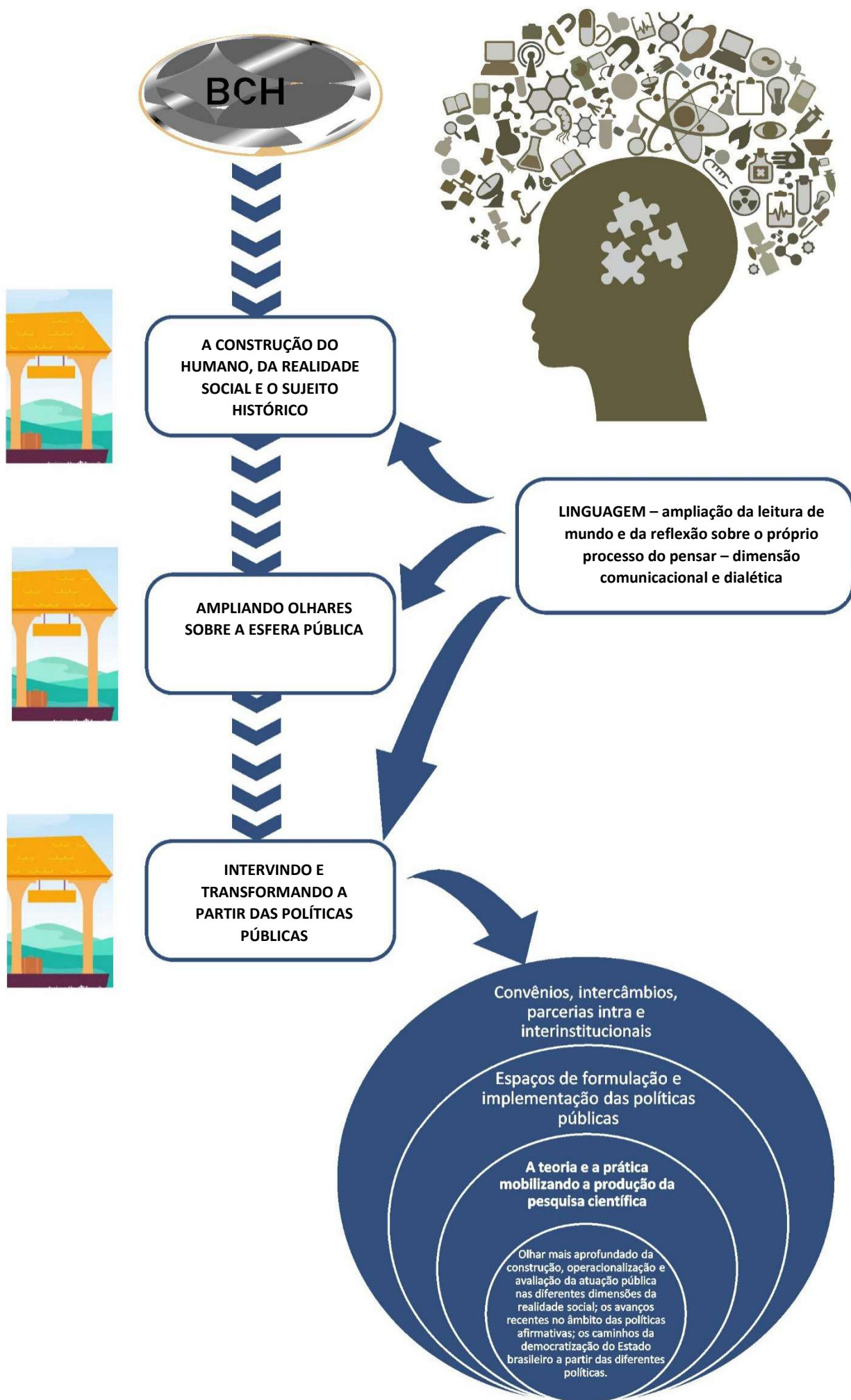

# **CORPO DOCENTE**

**Prof.<sup>a</sup> Dra. Adna Cândido de Paula**

Contato: [adna.paula@ufvjm.edu.br](mailto:adna.paula@ufvjm.edu.br) e Gabinete: 78

**Prof.<sup>a</sup> Dra. Adriana Gomes Paiva**

Contato: [gpadriana@gmail.com](mailto:gpadriana@gmail.com) e Gabinete: 12

**Prof.<sup>a</sup> Dra. Aline Fae Stocco**

Contato: [aline.stocco@ufvjm.edu.br](mailto:aline.stocco@ufvjm.edu.br) e Gabinete: 45

**Prof. Dr. André Luis Lopes Borges de Mattos**

Contato: [aborges@ufvjm.edu.br](mailto:aborges@ufvjm.edu.br) e Gabinete: 94

**Prof. Dr. Atanásio Mykonios**

Contato: [amykonios@gmail.com](mailto:amykonios@gmail.com) e Gabinete: 45

**Prof. Dr. Davidson Afonso Ramos**

Contato: [davidsonafonso.ramos@gmail.com](mailto:davidsonafonso.ramos@gmail.com) e Gabinete: 86

**Prof.<sup>a</sup> Dra. Josélia Lima Barroso de Queiroz**

Contato: [joseliaabqlima@gmail.com](mailto:joseliaabqlima@gmail.com) e Gabinete: 13

**Prof.<sup>a</sup> Dra. Lilian Simone Godoy Fonseca**

Contato: [godoylilian2@gmail.com](mailto:godoylilian2@gmail.com) e Gabinete: 23

**Prof.<sup>a</sup> Dra. Teresa Cristina de Souza Cardoso Vale**

Contato: [tcvale@gmail.com](mailto:tcvale@gmail.com) e Gabinete: 86

**Prof. Dr. Wellington Brilhante de Albuquerque Filho**

Contato: [wellington.brilhante@ufvjm.edu.br](mailto:wellington.brilhante@ufvjm.edu.br) e Gabinete: 74

**Prof. Dr. Yuri Elias Gaspar**

Contato: [yurieliasgaspar@gmail.com](mailto:yurieliasgaspar@gmail.com) e Gabinete: 50

## **CONHECENDO A UFVJM**

A Universidade Federal dos Vales do Jequitinhonha e Mucuri foi criada em 8 de setembro de 2005 com a publicação a Lei 11.173 no Diário Oficial da União, mas sua história começou a ser construída ainda em 1953, quando Juscelino Kubitschek de Oliveira, visando ao desenvolvimento da região, fundou a Faculdade de Odontologia de Diamantina.

A implantação da universidade representou a interiorização do ensino público superior no estado de Minas Gerais, criando as condições para a realização do sonho da maioria das famílias da região e dos jovens aqui inseridos de prosseguir sua formação acadêmica.

A universidade cumpre ainda um importante papel no desenvolvimento econômico e sociocultural da região, através da geração de emprego e renda e das possibilidades de redução das desigualdades sociais existentes no país.

### **A completar 13 anos de sua existência, a universidade colhe os frutos:**

- **Mais de 80 cursos;**
- **Mais de 10.000 estudantes dos cursos de graduação presenciais e a distância;**
- **1.500 matriculados nos cursos de pós-graduação;**
- **Mais de 1300 servidores técnicos administrativos e professores estão distribuídos e atuando em cinco campi;**

**CIDADES COM CAMPUS DA UFVJM:  
Diamantina, Teófilo Otoni, Unaí e Janaúba.**

# **VOCÊ PRECISA SABER QUE:**

## **PROGRAD é a Pró-reitoria de graduação**

A Prograd desenvolve um conjunto de atividades administrativas e pedagógicas, direcionadas aos Cursos de Graduação, sendo responsável por assuntos como: seleção de ingressantes, matrícula, programas de bolsas, trancamento de matrícula, colação de grau, desligamentos, enquadramento em regime especial, emissão de documentos acadêmicos, calendário acadêmico, acompanhamento de egressos, são gerenciados pela Prograd.

### **Horário de Atendimento da Prograd:**

**Campus JK – Diamantina/MG: de 2ª a 6ª feira, de 09h as 12h e das 14h as 17h. Contato: (38) 3532-6852**

**<http://www.ufvjm.edu.br/prograd/>**

## **PROACE é a Pró-reitoria de Assuntos**

### **Comunitários e Estudantis**

A Proace tem como missão promover o bem-estar, a qualidade de vida e o desenvolvimento da comunidade acadêmica, por meio da proposição, planejamento e execução de ações de assistência estudantil e promoção/inclusão social, como por exemplo: acesso a moradia estudantil, bolsa integração, bolsa manutenção, atenção psicológica, entre outros.

**Contato: (38) 3532-6870**

**[www.ufvjm.edu.br/proace](http://www.ufvjm.edu.br/proace)**

## **E-campus é o sistema de gestão acadêmica que irá te acompanhar durante todo o curso.**

Nele você fará matrícula nas disciplinas em cada semestre, acompanhará seu desempenho acadêmico a partir das notas, terá acesso aos serviços da assistência estudantil, receberá informações da coordenação e das Pró-reitorias, entre outras coisas.

**Acesse: <https://ecampus.ufvjm.edu.br/>**

# A FACULDADE INTERDISCIPLINAR EM HUMANIDADES

Também chamada simplesmente de FIH – Faculdade Interdisciplinar em Humanidades, é a unidade acadêmica à qual pertence o Bacharelado Interdisciplinar em Ciências Humanas. Possui, no total, 7 cursos de graduação e 2 cursos de pós-graduação.

**Direção:** *Prof. Dr. Heron Laiber Bonadiman e Profa. Dra. Simone de Paula dos Santos*

**Secretária:** *Marcela Matos Alcântara*

**Contatos:** 3532- 8896 - 3532-1219

**e-mail:** [secretariafih@ufvjm.edu.br](mailto:secretariafih@ufvjm.edu.br) e  
[secretariafih@gmail.com](mailto:secretariafih@gmail.com)

## COORDENAÇÃO E SECRETARIA BCH

A coordenação e a secretaria do curso estão sempre à disposição dos alunos.

**Coordenação:** *Prof.<sup>a</sup> Dra. Josélia Barroso Queiroz e Prof.<sup>a</sup> Dra. Aline Fae Stocco*

**Secretários:** *Andreia Eunice Teixeira Alecrim e Marcos Roberto Rocha*

**Contatos:** 3532-1219

**e-mail:** [secretaria.bhu@ufvjm.edu.br](mailto:secretaria.bhu@ufvjm.edu.br) ou  
[secretariabhu@gmail.com](mailto:secretariabhu@gmail.com)

## CONHEÇA E PARTICIPE DO CENTRO ACADÊMICO DO BHU/BCH

**Contato:** [cabhuufvjm@gmail.com](mailto:cabhuufvjm@gmail.com)

## FIQUE LIGADO

- Mantenha seus dados pessoais sempre atualizados;
- Leia todos os e-mails encaminhados pela secretaria do curso;
- Acompanhe o calendário acadêmico e não perca os prazos;

## VOCÊ PRECISA CONHECER

### **Calendário acadêmico**

Acesse: <http://www.ufvjm.edu.br/prograd/2016-01-05-17-53-22.html>

### **Regulamento dos cursos de graduação – Resolução nº 11/2019 do CONSEPE**

Acesse: [http://www.ufvjm.edu.br/formularios/cat\\_view/430-/479-/487-/579-.html?lang=pt\\_BR.utf8%2C+pt\\_BR.UT&start=20](http://www.ufvjm.edu.br/formularios/cat_view/430-/479-/487-/579-.html?lang=pt_BR.utf8%2C+pt_BR.UT&start=20)

### **Manual do estudante de graduação**

Acesse: [http://www.ufvjm.edu.br/cursos/2017-03-24-18-12-23/doc\\_view/154-.html](http://www.ufvjm.edu.br/cursos/2017-03-24-18-12-23/doc_view/154-.html)

### **Enquadramento em Regime Especial – Resolução nº39/2018 do CONSEPE**

Acesse: <http://www.ufvjm.edu.br/prograd/enquadramento-em-regime-especial.html>

### **Projeto Político Pedagógico do Curso**

Acesse: <http://www.ufvjm.edu.br/prograd/projetos-pedagogicos.html>

# ANOTAÇÕES

A large rectangular area with rounded corners, containing 25 horizontal lines for writing notes. The lines are evenly spaced and extend across the width of the page. The area is currently blank, intended for the user to write their notes.



# ANOTAÇÕES

A large rectangular area with rounded corners, containing 25 horizontal lines for writing notes. The lines are evenly spaced and extend across the width of the page. The area is currently blank, ready for text input.



# ANOTAÇÕES

A large rectangular area with rounded corners, containing 25 horizontal lines for writing notes. The lines are evenly spaced and extend across the width of the page. The area is currently blank, ready for text input.

# ANOTAÇÕES

A large rectangular area with rounded corners, containing 25 horizontal lines for writing notes. The lines are evenly spaced and extend across the width of the page. The area is currently blank, ready for text input.



# ANOTAÇÕES

A large, vertically oriented rectangular area with rounded corners, containing 25 horizontal lines for writing. The lines are evenly spaced and extend across the width of the area. The area is framed by a thin black border.

# ANOTAÇÕES

A large rectangular area with rounded corners, containing 25 horizontal lines for writing notes. The lines are evenly spaced and extend across the width of the page. The area is currently blank, ready for text input.



# ANOTAÇÕES

A large rectangular area with rounded corners, containing 25 horizontal lines for writing notes. The lines are evenly spaced and extend across the width of the page. The area is currently blank, intended for the user to write their notes.

# ANOTAÇÕES

A large rectangular area with rounded corners, containing 25 horizontal lines for writing. The lines are evenly spaced and extend across the width of the page. The area is currently blank, intended for notes.



# ANOTAÇÕES

A large rectangular area with rounded corners, containing 25 horizontal lines for writing notes. The lines are evenly spaced and extend across the width of the page. The area is currently blank, ready for text input.