

**MAIS
PRÓXIMO
MAIS
SEGURO
MAIS
EFICIENTE**

Prospecção *de novos* fornecedores

02

Identificação dos produtos demandantes de mais opções de fornecedores;



FORTUNATO FONSECA

SUPERVISOR DO NÚCLEO DE COMPRAS E IMPORTAÇÕES

01

Participação em feiras de fornecedores (exemplo: Analítica Latin América);



ANALITICA
LATIN AMERICA

WE MAKE
PROJECTS
HAPPEN



Relacionamento COM fornecedores



1

2

3



Contato periódico com os gerentes e supervisores de vendas de cada fornecedor;



*Reuniões presenciais e Calls com os fornecedores, para tratar de melhorias nos processos, **buscando soluções** conjuntas referentes aos gargalos identificados;*

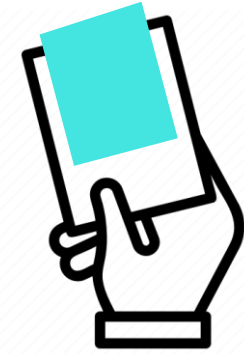

Notificação de fornecedores por baixo desempenho nas compras.

WE MAKE PROJECTS HAPPEN

Projeto fornecedores locais



Busca por fornecedores mais próximos das instituições executoras, para atender principalmente a pedidos de valores menores;



Proporciona agilidade no processo de aquisição e entrega.



Desenvolvimento *eCONÔMICO*

*Uma nova
forma de
fazer gestão!*

Levantamento e
consolidação de
dados sobre as
compras

Informações sobre os valores executados em compras dentro dos projetos, segmentados por financiadora e por regiões: ***permite identificar onde os valores de financiamento estão sendo executados dentro do País, disponibilizando informações gerenciais aos financiadores.***

Pesquisa em números

*Um cenário de
grande impactos*

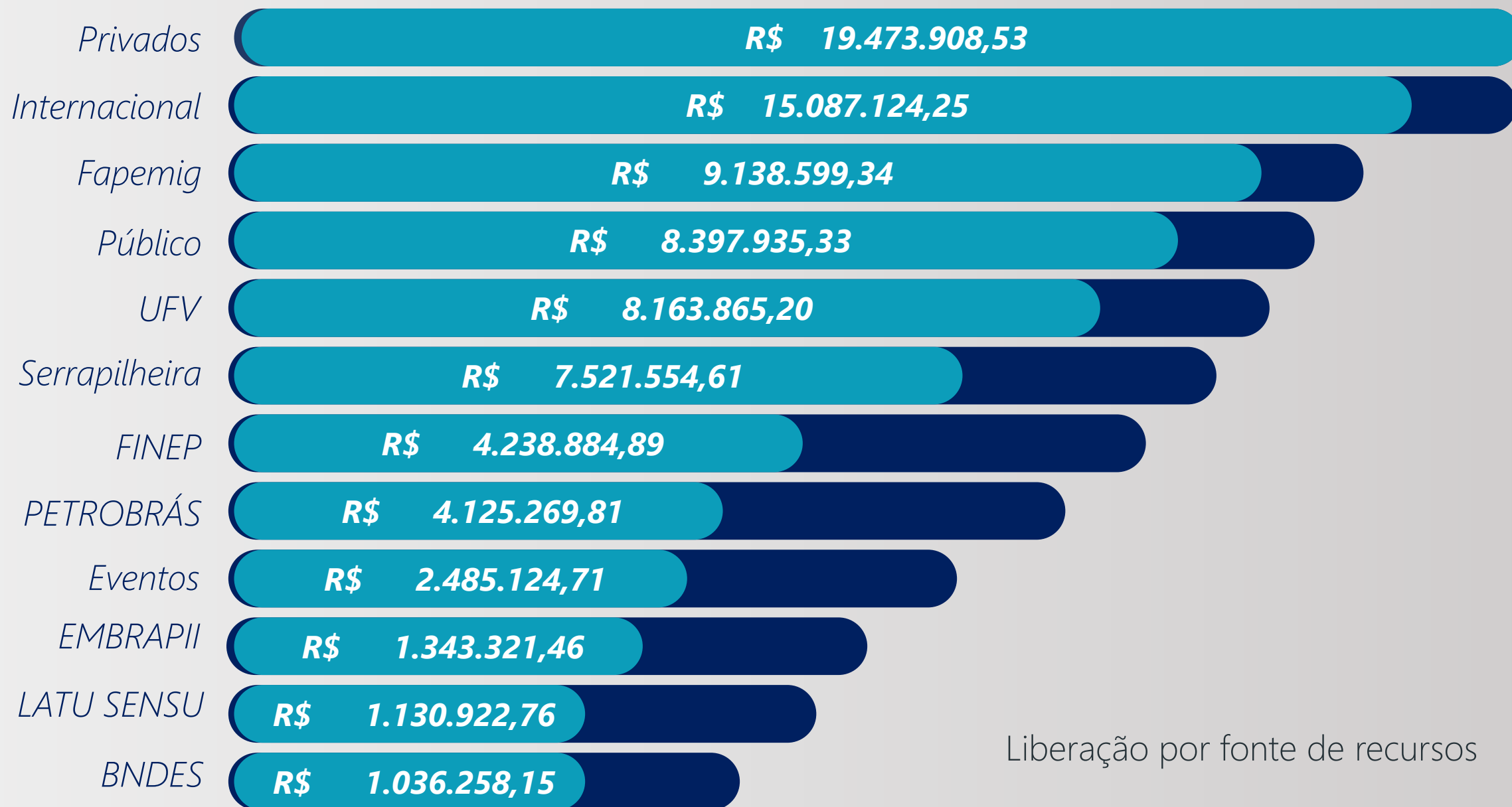

Liberação por fonte de recursos

Composição por tipo de recurso

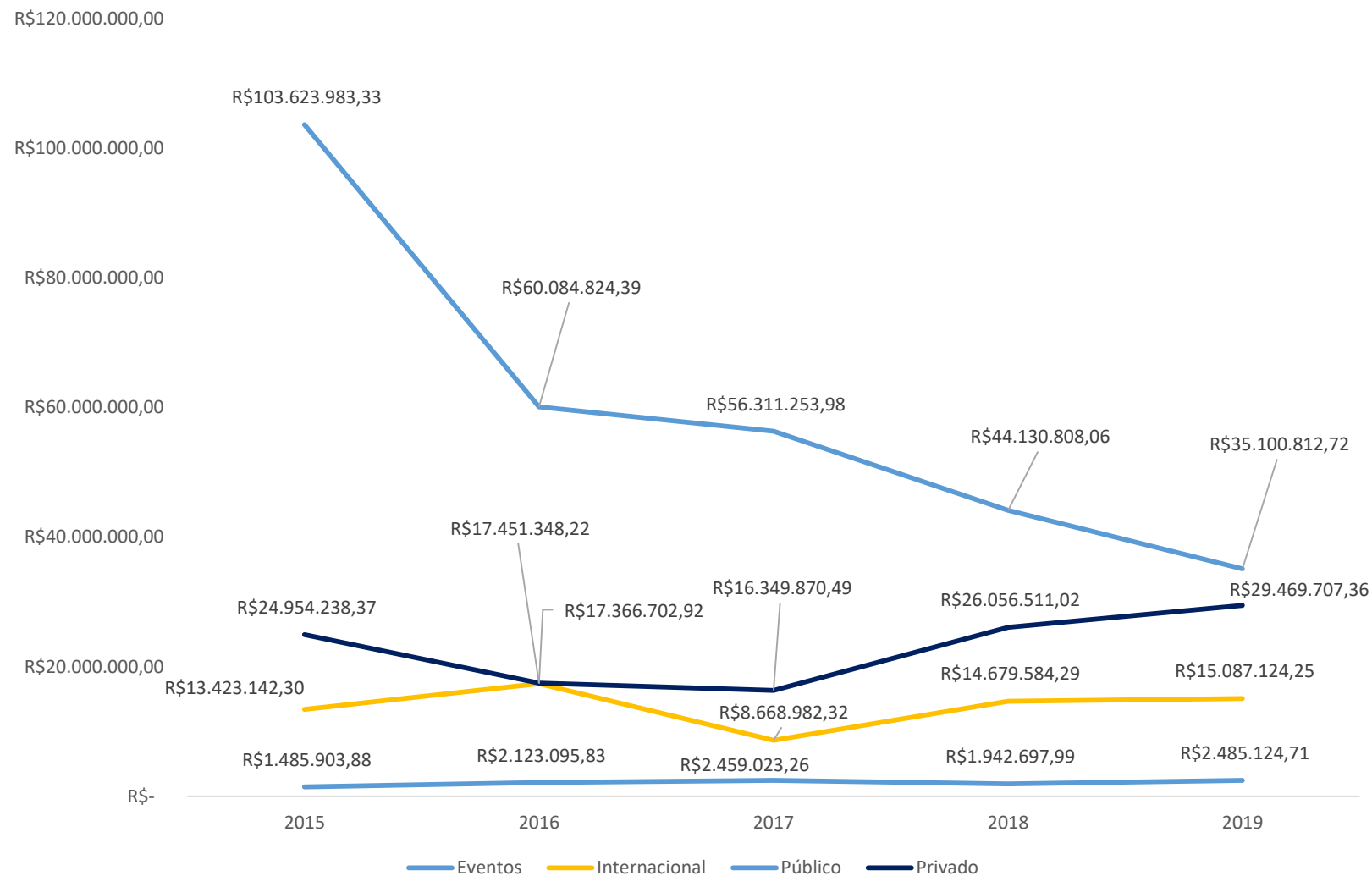

Eventos

R\$ 2.485.124, 71

Internacional

R\$ 15.087.124,25

Público

R\$ 29.663.094,16

Privado

R\$ 33.594.977,17

Distribuição de Recursos por executora



Inst. MG
IES
IFES

Instituição de Pesquisa e Ensino do Estado de MG
Instituições Estaduais de Ensino Superior que não MG
Instituições Federais de Ensino Superior (Universidades Federais)

285 colaboradores das 3 unidades de negócio

166 estagiários em convênios

50% de mulheres em cargos de gestão

Turnover abaixo de **2%** em todas as unidades

7 autorizadas

R\$ 79.514.764,01 em recursos gerenciados

R\$ 5.239.929,29 em importações

536 prestações de contas enviadas com
92,73% no prazo

+335mil reais para programas de
apoio a UFV

INDICADORES SOCIAIS INTERNOS		2017		2018		2019
ALIMENTÇÃO	R\$	1.389.730,13	R\$	1.413.237,29	R\$	1.480.719,00
SAÚDE	R\$	864.820,05	R\$	921.075,27	R\$	994.884,00
AUXÍLIO CRECHE	R\$	68.725,32	R\$	77.588,01	R\$	125.621,00
AUXÍLIO EDUCAÇÃO	R\$	28.835,26	R\$	38.769,91	R\$	25.967,00
VALE TRANSPORTE	R\$	135.998,95	R\$	109.482,14	R\$	82.587,00
SEGURO DE VIDA INCLUINDO ESTAGIÁRIOS	R\$	200.210,72	R\$	9.841,84	R\$	10.359,00

*A PARTIR DE 2016, SÃO DADOS INTERNOS, EXCLUÍDOS DADOS DE CONVÊNIOS

INDICADORES DE CORPO FUNCIONAL	2015	2016	2017	2018	2019
NÚMERO DE COLABORADORES	422	372	268	281	285
NÚMERO DE ADMISSÕES	71	66	43	48	38
NÚMERO DE COLABORADORES ACIMA DE 45 ANOS	95	69	51	50	44
NÚMERO DE MULHERES	182	157	110	112	119
% DE MULHERES EM RELAÇÃO AO TOTAL DE COLABORADORES	43%	42%	41%	39,86%	43,75%
POSTADORES DE DEFICIENCIA OU REABILITADOS	15	13	10	11	11
% DE MULHERES EM CARGOS DE GESTÃO	11%	50%	50%	50%	50%

*A PARTIR DE 2016, SÃO DADOS INTERNOS, EXCLUÍDOS DADOS DE CONVÊNIOS

Em atendimento à Resolução 08/2012 da UFV, que disciplina sobre o relacionamento entre a Universidade e sua fundação de apoio, a Funarbe apresenta os indicadores de desempenho do ano de 2019.

INDICADORES DE DESEMPENHO UFV

	2017		2018		2019	
CAPTAÇÃO DE RECURSOS	R\$	82.914.700,91	R\$	85.913.122,23	R\$	79.514.764,01
CAPTAÇÃO MÉDIA POR PROJETO	R\$	43.176,64	R\$	45.217,43	R\$	110.131,25
CAPTAÇÃO DE RECURSOS DE PROJETOS FINANCIADOS POR ENTIDADES PÚBLICAS	R\$	56.311.253,96	R\$	44.130.808,06	R\$	29.663.094,16
CAPTAÇÃO DE RECURSOS DE PROJETOS FINANCIADOS POR ENTIDADES PRIVADAS	R\$	16.349.870,49	R\$	26.056.511,02	R\$	51.167.226,13
NÚMERO DE PROCESSOS DE IMPORTAÇÃO		277		309		294
TOTAL DE IMPORTAÇÕES	R\$	1.750.191,80	R\$	1.960.054,10	R\$	5.239.929,29
NÚMERO DE PRESTAÇÕES DE CONTAS ENVIADAS NO PRAZO		57		244		536
NÚMERO DE OPORTUNIDADES DE FOMENTO DIVULGADAS PARA A UFV		2.019.863		2.064.927		1.215.140
NÚMERO DE ALUNOS ENVOLVIDOS NOS PROJETOS		3261 BOLSISTAS 230 ESTAGIÁRIOS		2148 BOLSISTAS 531 ESTAGIÁRIOS		1575 BOLSISTAS 166 ESTAGIÁRIOS
CAPTAÇÃO DE RECURSOS DE IMPORTAÇÃO PARA PESQUISADORES NÃO CONVENIADOS	R\$	1.191.019,01	R\$	1.397.367,56	R\$	1.315.556,28

VALOR CAPTADO POR UNIDADE ADMINISTRATIVA DA UFV

	2017		2018		2019	
ADM - UFV	R\$	14.251.245,87	R\$	11.372.405,28	R\$	14.309.789,07
CAMPUS UFV FLORESTAL	R\$	1.638.678,50	R\$	1.900.089,42	R\$	1.776.856,61
CAMPUS UFV RIO PARANAÍBA		538.280,68		290.795,21	R\$	302.048,95
CENTRO DE CIÊNCIAS AGRÁRIAS	R\$	16.671.639,34	R\$	13.046.746,04	R\$	20.266.061,32
CENTRO DE CIÊNCIAS BIOLÓGICAS E DA SAÚDE	R\$	9.548.281,92	R\$	10.946.768,69	R\$	8.575.349,55
CENTRO DE CIÊNCIAS EXATAS E TECNOLÓGICAS	R\$	8.401.649,60	R\$	5.017.126,34	R\$	2.225.324,97
CENTRO DE CIÊNCIAS HUMANAS, LETRAS E ARTES	R\$	1.724.625,66	R\$	1.881.644,70	R\$	2.897.878,04
PORCENTAGEM DO SUPERÁVIT REINVESTIDO EM APOIO ÀS ATIVIDADES DE ENSINO, PESQUISA E EXTENSÃO DA UFV		10%		11%		10%
VALORES DESTINADOS EM APOIO ÀS ATIVIDADES DE ENSINO, PESQUISA E EXTENSÃO DA UFV						335.360,16



José Reis
Gerente da Unidade
de Projetos

O ano de 2019 foi um ano de muita preparação para os desafios que nos aguardam em 2020, buscamos otimizar sistemas, investimos no desenvolvimento da equipe e fortalecemos parcerias que, com certeza, resultaram em melhoria no desempenho da Fundação.

O foco no último ano foi direcionado para o Núcleo de Compras e Importações, realizamos um trabalho grande na gestão de fornecedores, nosso banco de dados foi reavaliado e organizado de acordo com a área de atuação de cada fornecedor. Ganhamos desempenho com essa ação, buscando fornecedores com maior eficiência, conseguimos reduzir nosso tempo de resposta aos pedidos, melhorando a percepção do cliente com relação ao nosso trabalho.

Todas as áreas realizaram ações de extrema importância para os próximos passos que planejamos na Unidade de Gestão de Projetos. Já no Núcleo de Negócios e Parcerias, realizamos um trabalho de aproximação com a iniciativa privada, esforço esse que iniciou em 2017 e que agora começamos a colher alguns frutos, este foi o primeiro ano que esta fonte de recursos superou o investimento público nos projetos gerenciados pela Fundação. Fato é que houve uma redução extrema de investimento público nesta área, e analisando os números, percebemos um crescimento significativo nas parcerias privadas.

*No Núcleo de Gestão de Recursos (NGR), consolidamos novas formas de atendimento aos pesquisadores, o **WhatsApp Business** foi incorporado e hoje é o maior canal de comunicação com o cliente na Funarbe. O que demonstra para o cliente maior disponibilidade dos gestores e maior facilidade de contato.*

*Também iniciamos a fase de teste da nova versão do **Agrega | Sistema de gestão de convênios**, com transferência de 50% dos usuários para o novo formato. Essa ação demandou um grande esforço da nossa equipe, que graças ao seu empenho, possibilitou que a migração fosse realizada sem grandes perdas para o usuário.*

No NGR – Prestação de Contas, foi um ano de adaptação aos novos indicadores de desempenho. Conseguimos mensurar a eficiência do trabalho realizado pela equipe não apenas com o número de prestações de contas enviadas, foi possível mostrarmos que dos valores de glosas enviados pelas financiadoras, apenas 11% foram devolvidos. Mesmo assim, por mudanças de interpretação de regras por uma financiadora específica.

O número de ofícios de questionamentos recebidos foi 60% menor do que no ano anterior, podemos entender que este é um grande resultado atingido pela equipe, pois os relatórios elaborados de maneira clara e objetiva, resultam em aprovações sem questionamentos.

*Todas essas ações foram possíveis graças ao empenho e dedicação dos colaboradores da Unidade de Gestão de Projetos, os quais agradeço por todo o esforço empreendido neste ano. Tenho certeza que juntos conseguiremos enfrentar todos os desafios que nos aguardam para o próximo ano, porque juntos **#somosfunarbe**.*

Em 2020, continuaremos focados em eficiência operacional, ouvindo os clientes e buscando melhorar o nosso trabalho em toda a Unidade de Gestão de Projetos.

Além disso, foi o ano em que comemoramos os 40 anos da Fundação, acredito que aqui posso falar em nome de toda a equipe, é muito gratificante fazer parte desse momento e poder contribuir para a continuidade de uma instituição que está a tanto tempo ajudando a realizar projetos de pesquisa, ensino e extensão em todo o país. Percebo na Funarbe, uma inquietude muito grande, uma vontade cada vez maior de não se contentar em fazer apenas o necessário, a Funarbe sempre busca melhorar e surpreender seus clientes. Como uma empresa sempre reflete seus colaboradores, nós somos responsáveis por isso!

Agradeço a Diretoria por toda confiança depositada nesta equipe e principalmente pelo alinhamento em não conduzirmos a Funarbe para se tornar a melhor Fundação do Brasil e sim a melhor Fundação para o Brasil.



www.supermercadoescola.org.br

Tecnologias aplicadas aos processos



Sustentabilidade em foco



Desenvolvimento de novos produtos



Desenvolvimento acadêmico, científico e tecnológico



Novas modalidades de vendas

Compromisso com o Cliente



Uma experiência de compra única

Criado há 4 décadas, a princípio apenas para suprir as necessidades básicas de consumo de estudantes, de professores e de servidores, o Supermercado Escola foi se transformando ao longo do tempo e hoje é reconhecido como referência supermercadista em Viçosa e região, oferecendo produtos diferenciados e de qualidade.

Aliando negócio e aprendizado, a sua estrutura funciona como um importante laboratório para alunos de diferentes áreas do conhecimento.

Desde a criação, centenas de alunos de diferentes áreas do conhecimento usufruíram desse diferencial do Supermercado Escola e levaram consigo experiência e aprendizado. Outras dezenas de professores puderam proporcionar a seus alunos aulas mais dinâmicas e possibilidades de realizarem projetos de pesquisa.

Novas marcas Uma para cada momento

O ano de 2019 foi marcado pela diversificação dos produtos da marca Delícia da Casa, com vários lançamentos e estratégia mais assertiva do uso da marca.



Faturamento Delicias da casa 2018 - 1.774.554,18
Faturamento Delicias da casa 2019 - 2.127.453,37
Aumento: 20%

- Delicia da Casa Coffee

Break: Estes lançamentos vieram atender uma demanda da UFV no fornecimento de lanches sob medidas para reuniões, defesas de teses, congressos e outros eventos.





- Delícia da Casa Japa e Peixaria: Uma inovação na cidade, um setor especializado em comercializar peixes frescos em Supermercados, com garantia de procedência e de variedades.





Delícia
da **Casa**
a granel

ESCOLA

- Delícia da Casa Granel:
Seguindo a demanda de produtos mais frescos, de maior qualidade e evitando desperdícios foi inaugurado um setor a granel especializado em frutas secas, farinhas, chás, temperos e outros itens da culinária gourmet e fitness.



- Delícias da casa

Gourmet: Uma linha de produtos de açougue fabricados com insumos frescos e os mais valorizados na culinária, vendidos de forma resfriada e bem embalada para garantir a preservação dos nutrientes. O lançamento foi composto por hambúrguer, kafta, bife à rolê e almôndega.



Todos estes lançamentos da linha Delícias da casa trouxeram ao longo do ano um incremento de vendas em torno de 60% na seção.

Um novo jeito Para comprar!



O Supermercado Escola, em 2019, inaugurou o novo portal de compras online, um site muito mais interativo, com ferramentas modernas e que permitem aos clientes uma experiência de compras com todas as vantagens já oferecidas na loja física, com o diferencial de fazer tudo em casa.

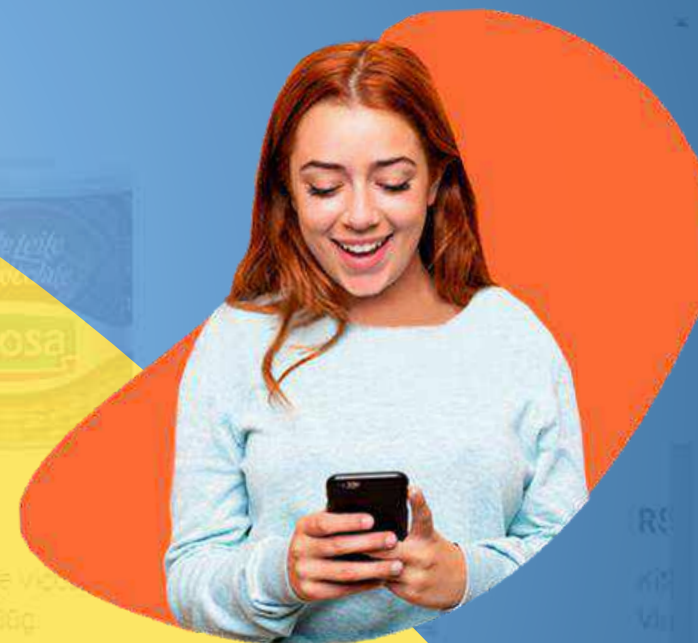
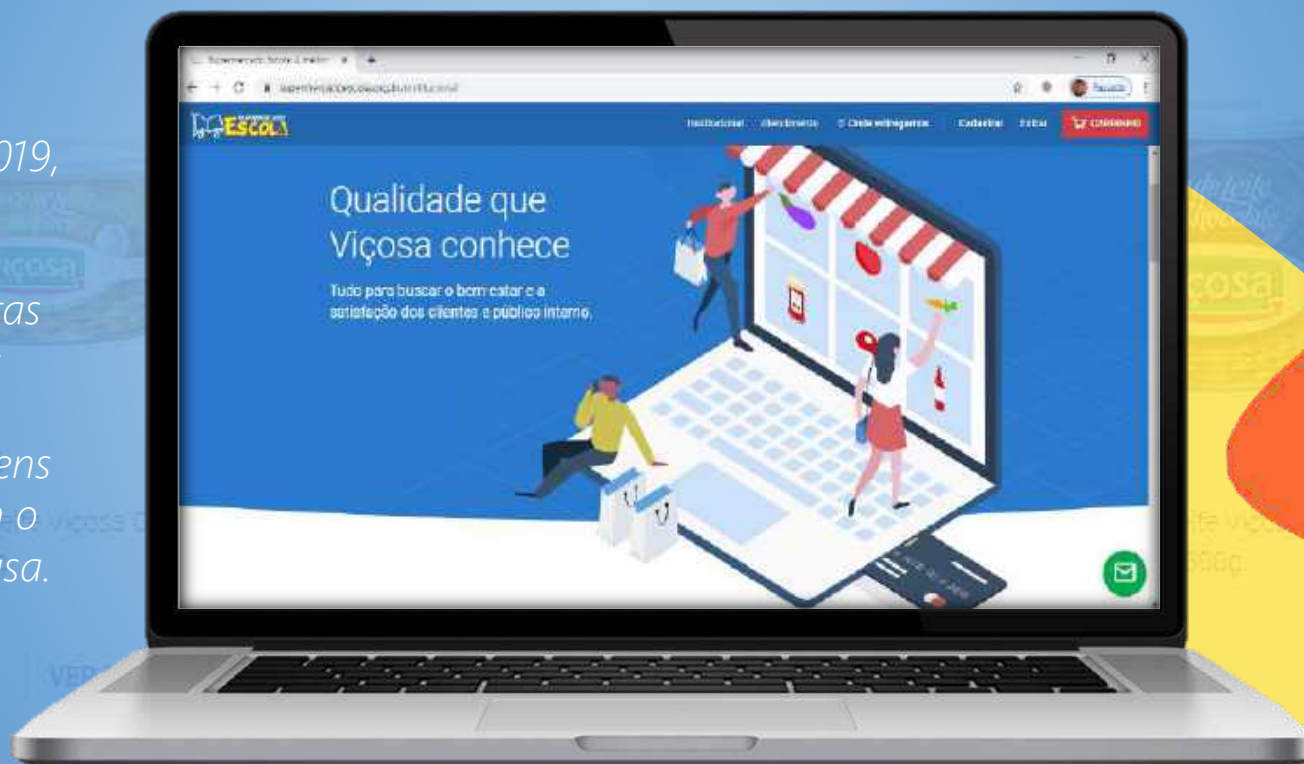

Um novo jeito Para comprar!



2220
pedidos no ano

2620
Clientes cadastrados

200
Visitas ao site
por dia.



Processo de separação de pedido por tablets e sistemas integrados de estoque.

R\$449.296,40
Em faturamento no
E-commerce

Vem com
a gente!

Conscientização
ampliada

-127mil

Sacolas utilizadas
em 6 meses



O foco principal do Supermercado no quesito sustentabilidade é a conscientização da comunidade e a redução efetiva do uso de sacolas plásticas.

Neste sentido, foi implantado em 2019 o primeiro caixa ecológico da região. Este é um caixa em que não fornecemos sacolas plásticas, somente caixas de papelão reutilizáveis. Com essa iniciativa, diversos supermercados da região começaram a adotar de forma ativa este formato contribuindo com o movimento sustentável.

Caminhada Ecológica

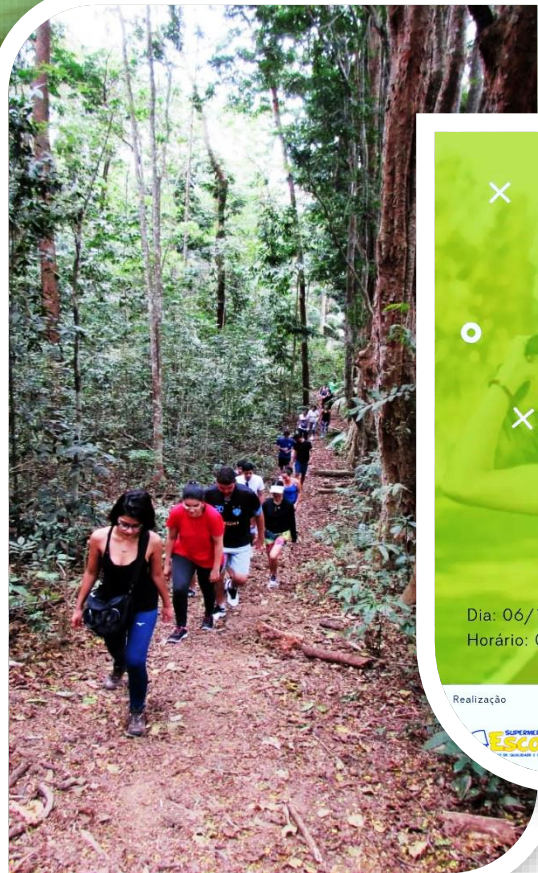

caminhada
Ecológica

Venha se exercitar
com a gente!

Dia: 06/10 (domingo)
Horário: 08:00

Realização

Apoio:



Promovida pelo Supermercado Escola a primeira caminhada ecológica da Funarbe. Um evento para conscientização da sustentabilidade ambiental que envolveu não só os colaboradores da Fundação, mas também grande parte da sociedade de Viçosa-MG.

O evento foi apoiado por instituições que também defendem a causa e oferecem produtos e serviços sustentáveis.

Em 2020 esse movimento será ainda maior envolvendo diversas empresas da região.

Sustentabilidade em foco



Bolsas ecológicas produzidas por um grupo de senhoras com o objetivo de amenizar os impactos das sacolas plásticas no meio ambiente e vendidas pelo Supermercado Escola.



O DESENVOLVIMENTO SUSTENTÁVEL DO PLANETA TERRA É FUNDAMENTAL PARA NOSSA QUALIDADE DE VIDA. NESTE DIA TÃO ESPECIAL VAMOS DISTRIBUIR SEMENTES DE IPÊ AMARELO E IPÊ ROXO.

CONSCIENTIZE - SE
O PLANETA TERRA PRECISA
DA SUA COLABORAÇÃO

22 DE ABRIL - DIA DA TERRA

Dia da Terra: distribuição de sementes de árvores de pau Brasil em parceria com a Sociedade de Investigações Florestais (SIF).



Em 2019, foi criado e implantado o sistema **Super Controle** que foi desenvolvido para a realização de Inventários Anuais e Rotativos. Com este novo sistema, diminuimos consideravelmente o tempo para apuração do inventário, devido ao aumento de máquinas envolvidas no processo de finalização (no sistema antigo apenas uma máquina era responsável pela finalização). Além disso, o sistema traz dados **online** do andamento em tempo real da coleta de produtos (transmitindo via **wi-fi**), que facilita a identificação de erros, e proporciona ainda saber em qual seção o produto está vinculado, facilitando a recontagem quando se fizer necessária.



Relacionamento com fornecedores

Semanalmente, o Setor de Compras realiza cotações de produtos fornecidos pelos atacadistas que representam muito na venda mensal e que são de alto giro. No ano de 2019, foram automatizados os processos de receber os preços dos atacadistas e gerar as ordens de fornecimentos.

Este processo passou a ser feito de forma **online** pelos fornecedores ganhando uma eficiência em grande escala para o Setor de Compras.

Produto	Marca	Código	Categoria	Ações
Chocolate	1	a20b5c416d7fa893	Ferramentas	
Desodorante	2	cde58204f7193a65	Materiais Escolares	
Shampoo	2	c958bda21ef30476	Perfumaria	
Sabão em pó	3	a57f48d30c9261eb	Perfumaria	
Pasta de dente	4	938caf4b720e8a15	Perfumaria	
Pasta de dente	5	ae25bc36908417df	Perfumaria	
Martelo	6	380726ac1edf594b	Sem categoria	
Caneta	7	5d9c84eab30278f1	Bebidas	
Lápis de cor	7	013f896ce2b457da	Bebidas	
Cerveja	8	325cf8d1ead7b904	Ferramentas	
Cerveja	9	a608f27c45b31ed9	Ferramentas	

Automação da produção

Foi implantado um software e criado processos que automatizaram a fabricação da padaria e do Açougue (linguiças e carnes recheadas), que proporcionou vantagens de ter uma produção em grande escala, mais eficiência, redução de desperdícios de matérias primas, maior controle de estoque, maior padronização nos produtos e nas receitas e maior confiabilidade dos dados de custo dos itens fabricados.



Ações para clientes

O Supermercado, anualmente, promove diversas ações para os clientes. São dias repletos de atrações e diversões garantidas para toda a família.

Especialmente no dia das crianças fazemos uma verdadeira festa com palhaços, pula-pula, maquiagens infantis, pipoca, algodão doce, e diversas outras atrações.

Já virou tradição e todos os anos a comunidade espera pelos eventos e participa ativamente das ações promovidas.

Ficamos muito felizes por prestigiar a todos e garantir dias de descontração, alegria e muita interação com aqueles que fazem nossos dias serem especiais. Nas diversas ações participam na coordenação colaboradores, alunos, fornecedores e a sociedade.



Uma escola de verdade!

34 disciplinas

em que as aulas práticas ou teóricas aplicadas foram realizadas na estrutura do supermercado.

1500 alunos

contemplados em aulas em nossa estrutura.

18 trabalhos

acadêmicos conduzidos internamente.

15 estágios

para alunos regularmente matriculados nas disciplinas/áreas de interesse.

Reforçando nosso compromisso de apoio às atividades de pesquisa, ensino e extensão da UFV, tivemos números recordes de estudantes nos projetos de apoio em 2019.

Com uma estrutura completa, profissionais qualificados, o Supermercado Escola oferece à comunidade Universitária a oportunidade de aprendizado possibilitando que eles apliquem na prática o que é visto em sala de aula e agregando aos nossos profissionais conhecimentos teóricos.

Foram 34 disciplinas que utilizaram a estrutura do Supermercado, intercalando entre aulas teóricas e práticas. As aulas teóricas são realizadas na sala de aula do Supermercado e contam com o apoio dos profissionais da gerência e do Setor de Qualidade, que com a sua bagagem técnica e experiência profissional conseguem enriquecer o conteúdo da disciplina.

Além do apoio nas disciplinas, temos também o programa de estágio em que foram oferecidos ao longo do ano oportunidades para 15 estagiários, divididos entre estágios obrigatórios e remunerados.

As aulas práticas atingem em sua totalidade os cursos de Nutrição e Engenharia de Alimentos e são voltadas para o conhecimento do processo produtivo, suas etapas, rotulagem de alimentos e as boas práticas de fabricação.

Além do apoio às atividades de ensino, pesquisa e extensão, desde 2016 o Supermercado Escola e a Pró-Reitoria de Assuntos Comunitários da UFV acordaram como benefício social para seus estudantes, professores e colaboradores descontos nas compras realizadas por eles no Supermercado



TAL434 Tecnologia de Óleos,
Gorduras e Margarinas



Nut 337 - Padrão de Identidade e
qualidade dos alimentos



ADM 338 - Sistema de
Informação

EPR 314 - Gestão da Inovação



NUT 624 - Higiene e segurança dos
alimentos





Supermercado em números

Faturamento anual

O faturamento do Supermercado até dezembro 2019, apresentou aumento de 6% em relação ao ano de 2018.

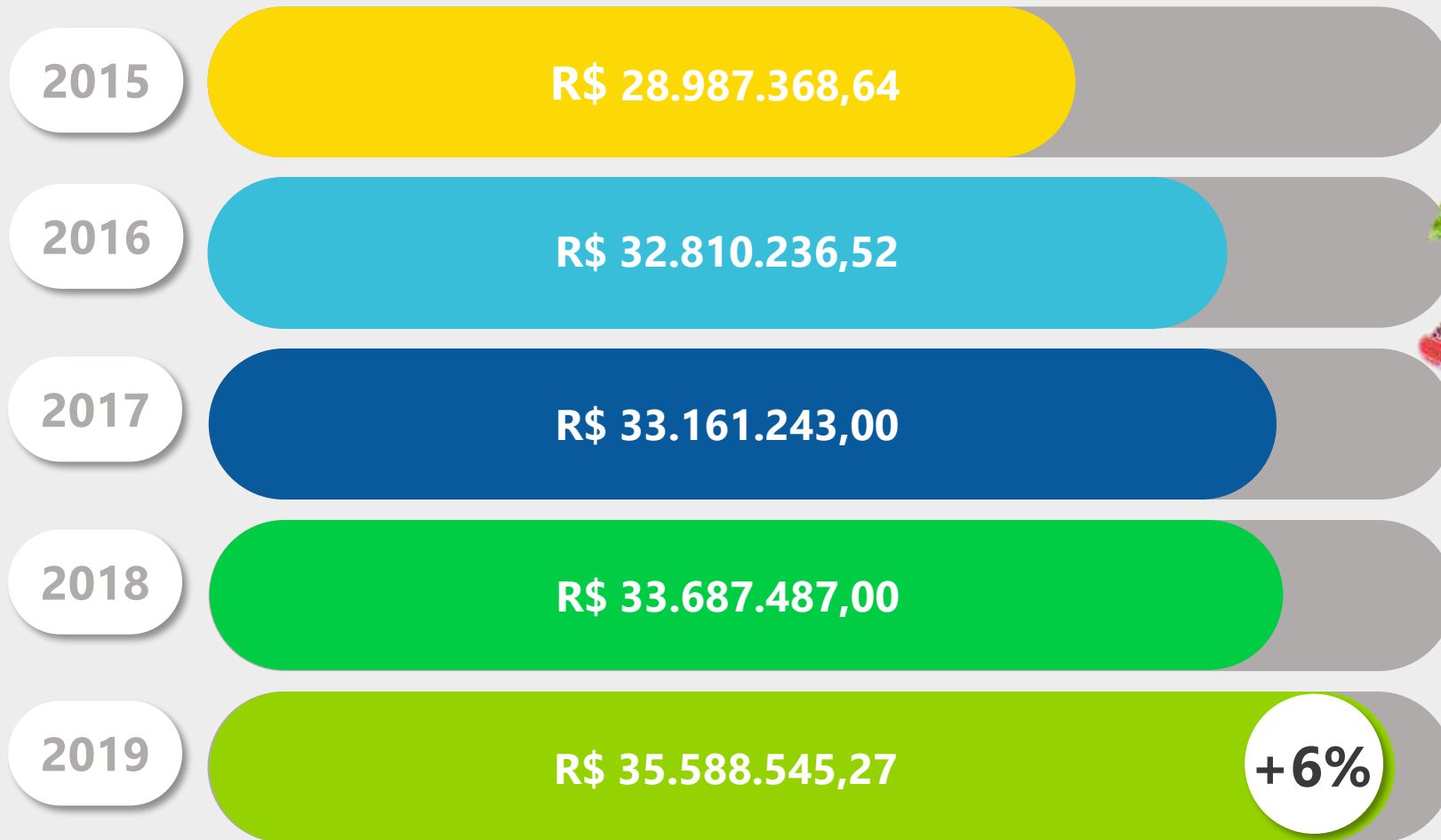

Representatividade por seção

Com relação aos desempenhos por seção tivemos um ganho de representatividade dos produtos Delícias da Casa, passando de uma representação de 4% do faturamento em 2018 para 6% em 2019

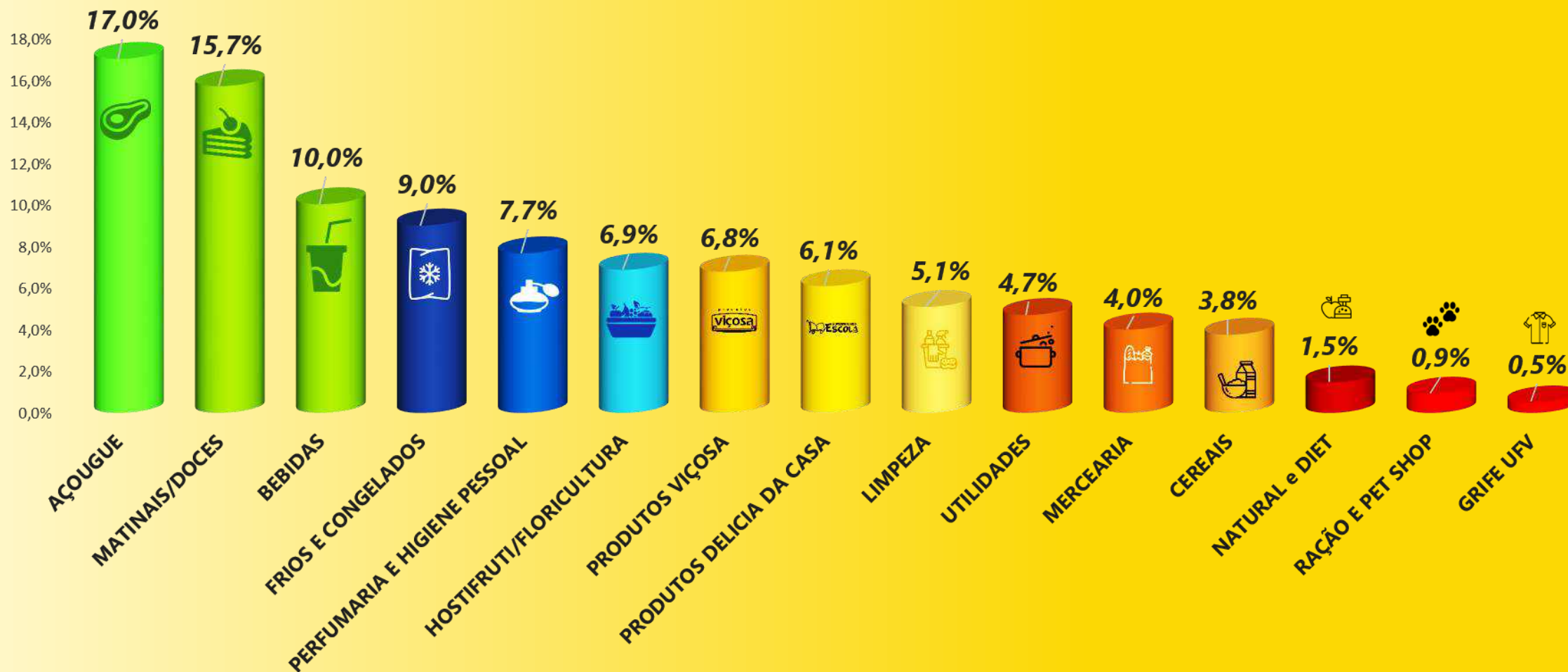

No ano de 2019, em que o Supermercado Escola comemorou 40 anos de prestação de serviços diferenciados e de qualidade para a comunidade de Viçosa, bem como a comunidade universitária, todas as atividades desempenhadas foram pautadas no Planejamento Estratégico. Esse Planejamento foi realizado com uma equipe multidisciplinar, composta por colaboradores de áreas estratégicas do Supermercado. Foi evidenciado a importância de buscarmos uma alta eficiência operacional como estratégia de diferenciação dos concorrentes, permitindo, assim, alcançar níveis de alto desempenho e qualidade.

Dentro deste contexto no ano de 2019, demos um salto muito importante na diversificação dos produtos e serviços oferecidos pelo Supermercado. Tivemos a diversificação das linhas de produção própria e a inauguração das vendas de peixes frescos e produtos naturais, com frutas secas e a granel. Além disso, passamos a oferecer um novo serviço, a venda de produtos para Coffee Break.

O lançamento da plataforma de compras pela internet, nosso e-commerce, foi também uma ferramenta importante na participação no mercado, agregando diferenciação e inovação a nossos serviços que nos trouxe muitos desafios e muitas oportunidades.

No contexto da eficiência operacional, com foco no aperfeiçoamento contínuo, o Supermercado comemorou algumas vitórias. Conseguimos automatizar processos importantes como o portal da cotação e o controle e monitoramento do sistema de produção.

Nosso caráter Escola foi fortemente trabalhado nesse ano, apoiando um grande número de aulas práticas e teóricas, possibilitando que a estrutura física da Sala de Aula e as áreas de produção fossem amplamente usadas por disciplinas da área de alimentos, administração, contábeis e produção, além de servir como sede de vários Projetos de Extensão.

Todas essas conquistas só foram possíveis graças ao esforço e participação de toda a equipe de colaboradores do Supermercado. Destacam-se pelo seu empenho, engajamento e comprometimento com todos os desafios e melhorias que são propostas em nossa unidade e Fundação, como um todo.

Agradeço especialmente a diretoria da Funarbe que nos apoiou em todas nossas conquistas.



Renata Bressan
Gerente Geral
do Supermercado Escola

produtos



*PARA FAMÍLIAS QUE
EXIGEM QUALIDADE*

www.produtosvicosa.org.br

Reestruturação da Equipe Gestora e administrativa.



Reengenharia



Implantação de Programas de Qualidade



Novos produtos

Logística



Compromisso com o Cliente



Somos o melhor do Brasil



Mais uma vez, Doce de leite tradicional foi campeão pela 10ª vez, sendo consagrado 10 vezes campeão no Concurso Nacional de Produtos Lácteos: 2001, 2004, 2006, 2008, 2011, 2012, 2013, 2015, 2016 e **2019**.

Certificado TOP QUALIDADE BRASIL 2014, Academia Brasileira de Honrarias do Mérito – Centro de Integração Cultural e Empresarial de São Paulo.

Certificado de Reconhecimento FGM – Frente da Gastronomia Mineira 2016.

Mérito Empresarial: 2013, 2014, 2016, 2018 e 2019.



MAIS UMA MEDALHA DE **OURO!**



www.produtosvicosa.org.br





Com uma história recheada de sabores, experimentações, inovação, superação e sucesso, o Laticínio tornou-se um centro de qualidade láctea reconhecido pela comunidade acadêmica, científica e técnica brasileira.

O que antes tinha a perspectiva de atender à necessidade interna da Universidade Federal de Viçosa, tornou-se um parâmetro de qualidade, beneficiando os estudantes, a população e o mercado, estimulando outras indústrias do setor e universidades do país a também investir os seus recursos em benefício do consumidor, oferecendo produtos saudáveis e de alta qualidade.

São anos de ensino, superação e aperfeiçoamento que se misturou com a identidade da cidade, colaborou com a consolidação da FUNARBE e nos tornou 10 vezes campeões reconhecidos nacionalmente como o melhor doce de leite do Brasil.

Somos um Laticínio Escola, que se orgulha diariamente em oferecer suporte ao desenvolvimento acadêmico, científico e tecnológico do Brasil.



LATICÍNIO



DOCE DE LEITE

LEITE
PASTEURIZADO

IOGURTE

MANTEIGA

REQUEIJÃO

MUSSARELA

Nosso
MIX

Nossa
família!

Faturamento anual

O faturamento dos produtos Viçosa até dezembro 2019, apresentou um aumento médio acumulado de 6,96% em relação ao ano de 2018.



Em 2019, o Laticínio ficou 1,40% acima da meta de faturamento estabelecida, entretanto, quando comparado ao mesmo período de 2018 há uma evolução significativa de 7,2%. O projeto de expansão de mercado que está sendo trabalhado através de novos representantes e exploração de áreas onde já temos atuação, permitirá melhorar ainda mais este cenário na busca de atingir um objetivo ainda maior.

O Laticínio obteve um ótimo resultado líquido em 2019 no valor de R\$ 2.533.601, apresentou um aumento expressivo comparado ao orçado para o período, a meta estabelecida inicialmente foi de R\$1.684.324.



LATICÍNIO

Representatividade por produto

Distribuição do
faturamento, por
linha de produto

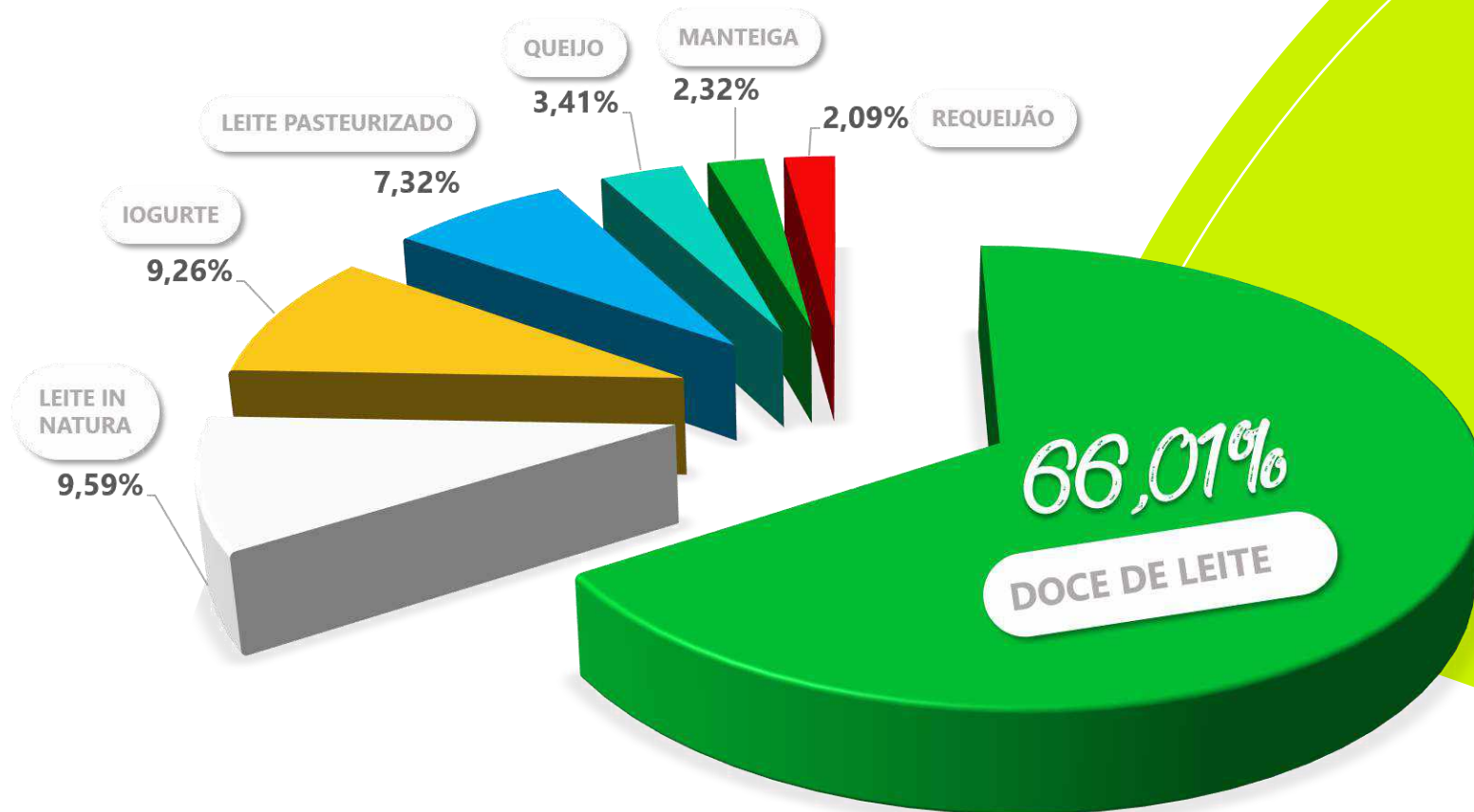

A venda de doce de leite (em kg) de janeiro a dezembro de 2019, teve um aumento em relação a 2018, passou de 1.142.492kg para 1.260.360kg, o que significou um acréscimo de 10,31%. Este crescimento se refere ao trabalho de expansão de mercado realizado pelo setor comercial do Laticínio Escola, mesmo com a instabilidade financeira em que vive o País, vendemos 117.813kg a mais em relação ao mesmo período do ano de 2018.

O Doce de Leite é a linha de produção mais relevante do Laticínio Escola, representando 66,01% do faturamento'

Lançamentos em 2019

Doce de Leite Viçosa 5kg (Bag)

Produto este desenvolvido para maior aceitação do mercado no segmento de Food Service, linha institucional, destinado para linha de confeitaria, gastronomia, panificadoras, dentre outros segmentos, lançado no mercado em outubro de 2019.



Foi instituída uma equipe de P&D, que será responsável por todo o processo de lançamento de produtos, atualização de rotulagem dos produtos, busca por melhorias dos produtos que já fazem parte do portfólio dos Produtos Viçosa dentre outras atividades.

Leite Viçosa Pasteurizado Integral Vitaminado



Leite Viçosa Pasteurizado Zero Lactose e Leite Viçosa Pasteurizado Desnatado Vitaminado lançamento no mercado de Viçosa em dezembro de 2019. Produtos disponibilizado em garrafas, trazendo a praticidade na utilização do produto e o estilo retrô-moderno, que remete às garrafas antigas de leite.

Atualmente, contamos com 50 representantes/distribuidores em atuação e estamos presentes em **20 Estados Brasileiros** e o Distrito Federal.

Expandindo mercado



Estamos em uma busca constante de adequações e efetivação das áreas de clientes potenciais, com intuito de mais presença de mercado em todo o Território Brasileiro.

SIMPLESMENTE O MELHOR



Doce de Leite Viçosa: eleito pela décima vez o melhor do Brasil no Concurso Nacional de Produtos Lácteos.



COMPARTILHAMOS
A NOSSA HISTÓRIA,
PARA SER PARTE DO
SEU FUTURO.

Experimente
muito mais
do melhor.



O melhor doce de leite do Brasil está em boa companhia. Saboreie as versões com coco e com chocolate do doce de leite Viçosa, decacampeão do Concurso Nacional de Produtos Lácteos. **Você vai se surpreender!**



@produtos_vicosa f @doce.leite.vicosa
produtosvicosa.org.br



NOVO
LEITE
VIÇOSA

Enriquecido com vitaminas A e D nas versões integral e desnatado.

Leite Viçosa Pasteurizado. Mais **qualidade** e **nutrientes** para o seu dia, com o frescor do campo e a **praticidade** da embalagem de **garrafa**. Experimente, é todo seu.



@produtos_vicosa
f @doce.leite.vicosa
produtosvicosa.org.br



SIPAT 2019





Visual
Merchandising



1º Encontro de
representantes

Automação
com
Business
Intelligence



Melhorias de
Estrutura comercial

Escola de verdade!

+30 estágios

para alunos regularmente matriculados nas disciplinas/áreas de interesse.

1523

Estudantes atendidos com aulas práticas, estágios e desenvolvimento de trabalhos acadêmicos.

61

instituições de ensino atendidas de diversas localidades Brasil.

37

cursos/áreas atendidas.



Alunos Engenharia de Produção - UFV

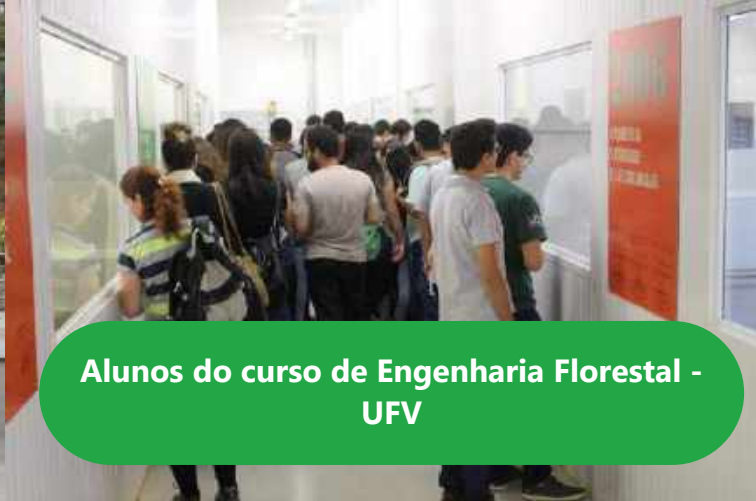

Alunos do curso de Engenharia Florestal - UFV



Visita à ETE – Alunos do curso de Engenharia Florestal da UFV



Alunos do IFES/ES – Instituto Federal do Espírito Santo



Alunos do IFES/ES – Instituto Federal do Espírito Santo



ALUNOS CFET - Centro Federal de Educação Tecnológica de Minas Gerais



Alunos da Escola COEDUCAR
Viçosa/MG



Alunos do colégio CENER
Ervália/MG



Alunos da Escola Estadual Maurílio
Albanese Novaes - Ipatinga/MG



Alunos Universidade Estadual do Norte
Fluminense Darcy Ribeiro (UENF)



Alunos da CEFET - Centro Federal de
Educação Tecnológica de Minas Gerais



Alunos da Escola Estadual Maurílio
Albanese Novaes – Ipatinga/MG



Alunos do curso de Administração - UFV



Alunos do curso de Administração - UFV



Participação do Gerente Geral do Laticínio Escola, Aristides Dias, na disciplina dos cursos de Administração e Contabilidade da UFV conduzidos pelo Professor Wender Miranda.

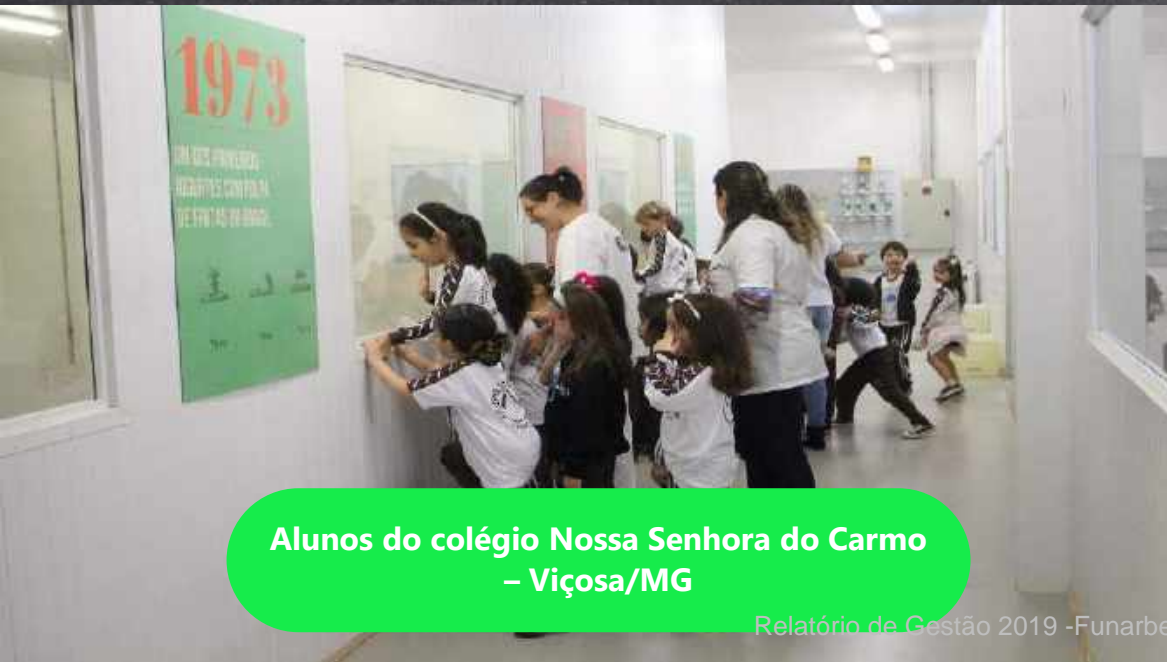

Alunos do colégio Nossa Senhora do Carmo - Viçosa/MG



Aula ministrada pelo professor Bruno Ricardo - Disciplina Processamento de Leite e Derivados



**Aula ministrada pelo professor José Antônio -
Disciplina Utilidades Industriais (UFV)**



**Aula ministrada pela professora Valéria Quintana -
Disciplina Práticas de Tecnologia de Alimentos**

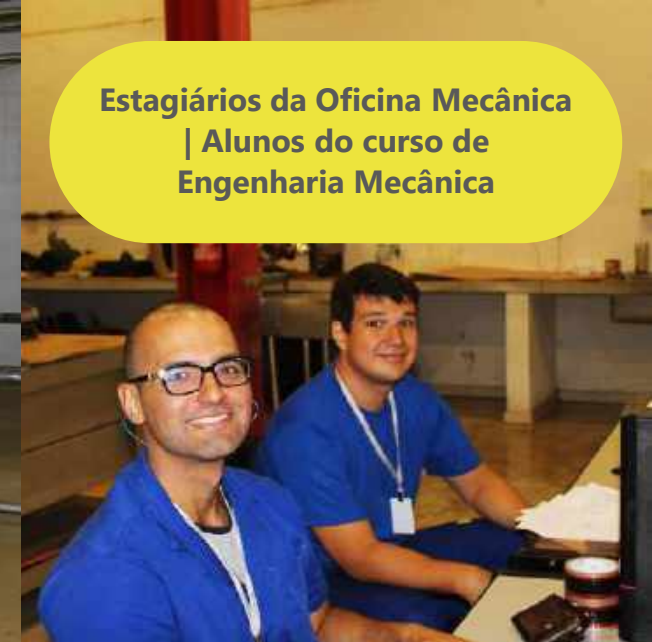

**Estagiários da Oficina Mecânica
| Alunos do curso de
Engenharia Mecânica**



**Estagiária do laboratório – Curso de
Engenharia de Alimentos da UFV**



**Estagiário da área comercial do
Laticínio Escola**



Estagiário- Aluno do curso de Ciência e Tecnologia de Alimentos - UFV



Roda de conversa com os estagiários, conduzida pelo Gerente Aristides.



Lembrança comemorativa – Dia dos Estagiários





Visita dos membros do projeto Rondon realizada pela Pró-Reitoria de Extensão e Cultura da UFV.



Nas foto acima estão o Capitão José Antônio Gomes, Coordenadora Lediane Ap Alves, Coordenador geral do projeto Rondon | Almirante Luís Otávio Barros.

A female scientist wearing a white lab coat, a white hairnet with the 'produtos viçosa' logo, and safety glasses. She is smiling and holding a test tube containing a red liquid. The background is a laboratory setting.

Qualidade em pauta

Para medir e gerir os indicadores de qualidade de produto acabado, utilizamos uma ferramenta implantada em 2017, que permite acompanhar, mensalmente, o alcance das metas estabelecidas, solucionando as possíveis não conformidades ou desvios no padrão de qualidade, buscando manter a excelência dos nossos produtos. Para 2020, um dos objetivos principais é utilizar sistema RM para gerir esses dados. No ano de 2019 obtivemos o seguinte resultado:



ÍNDICE DE QUALIDADE DE PRODUTO

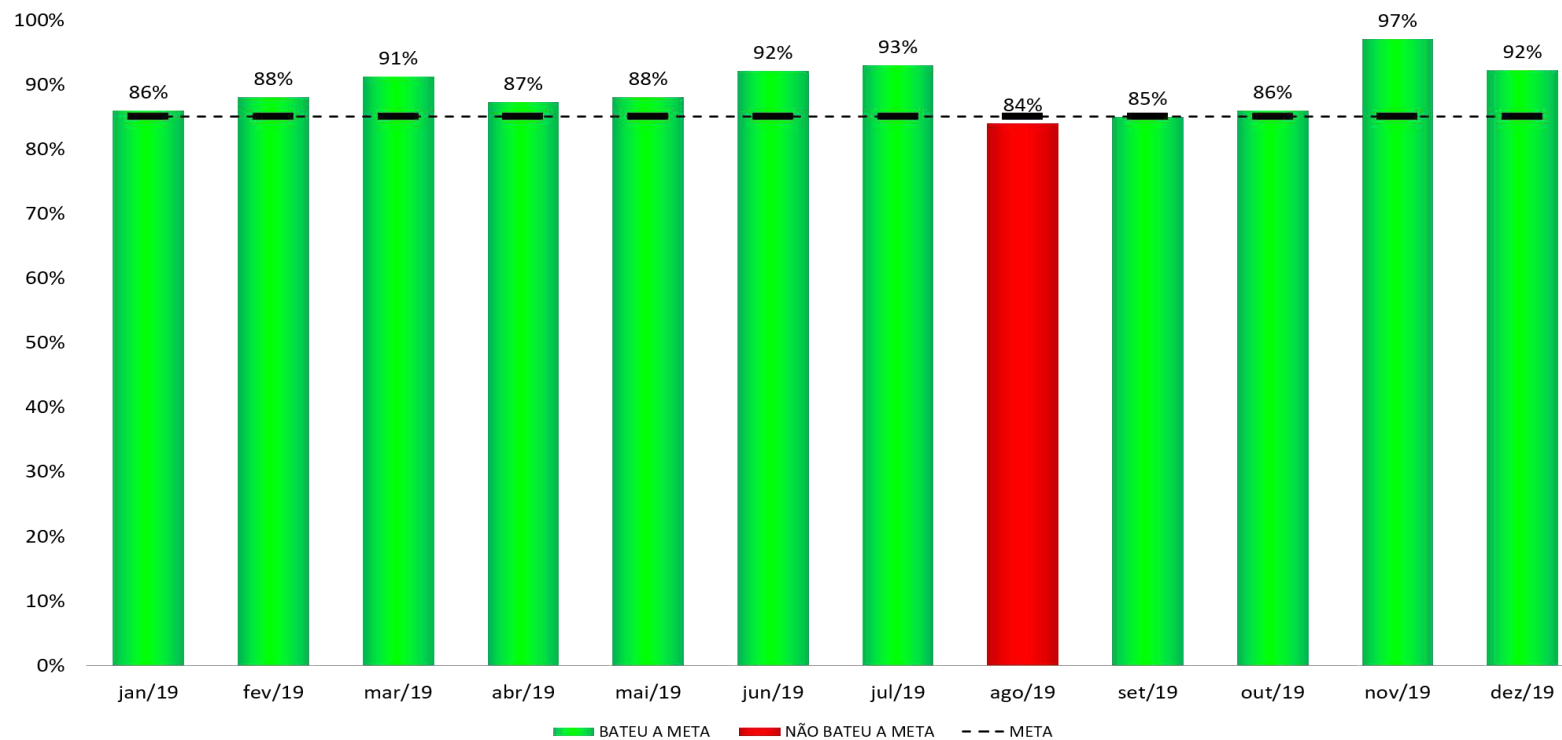

O índice de qualidade é avaliado conforme padrões internos definidos, baseados não somente em atendimento a legislação e sim ao nosso rigor de padrão de produto. Nossos parâmetros internos são mais rigorosos que os exigidos pelos órgãos fiscalizadores, o que nos garante uma qualidade acima do esperado. As variações são relacionadas a padrão de cor, textura, algum defeito identificado em embalagem e legibilidade de datas. A média anual de qualidade foi de 89% de conformidade.

Serviço de Atendimento ao Consumidor

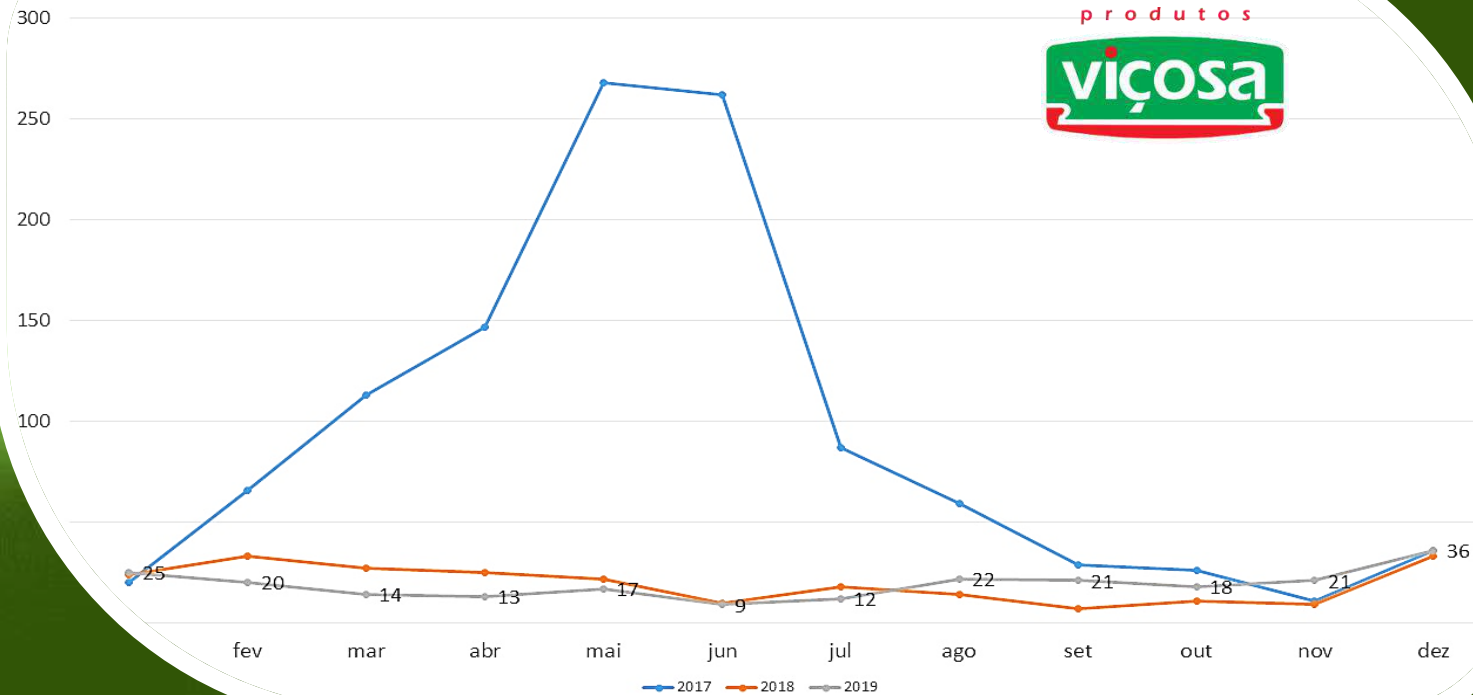

Atendimento ao consumidor

Com base no gráfico acima podemos observar o número de registro de reclamação relacionado à quantidade de toneladas produzidas por mês. A média anual foi de 0,08, ou seja, menos de uma reclamação de consumidor por tonelada. No ano de 2019, tivemos um resultado de 0,067 registros/ton produzida. Considerando um aumento de 9,3% de aumento na produção, em relação ao ano anterior, as médias obtidas são muito positivas.

Elevando o padrão

CERTIFICAÇÃO FSSC 22000



A implantação do Sistema de Gestão da Segurança dos Alimentos, embasado nos critérios da FSSC 22000 (ISO 22000 + ISO/TS 22002-1 + Requisitos adicionais) para buscar a certificação FSSC 22000. A FSSC 22000 – Food Safety System Certification, que em português quer dizer Certificação de Sistema de Segurança Alimentar, tem como principal objetivo monitorar a segurança na produção e na distribuição de alimentos. Essa certificação ajuda as empresas a estabelecer e a melhorar o controle de gestão de segurança de alimentos em toda a cadeia de fornecimento globalmente. Ao possuir o certificado FSSC 22000, uma empresa garante ao consumidor a confiabilidade no setor de segurança e qualidade de alimentos, pois o certificado também é respaldado pela GFSI –Global Food Safety Initiative (Iniciativa Global de Segurança Alimentar), entidade sem fins lucrativos que, em conjunto com especialistas, fornecedores, fabricantes e prestadores de serviços alimentares, colabora para o avanço da segurança alimentar.

Visando alcançar a excelência, foi contratado a empresa “Gestão Láctea” para preparar o Laticínio para o processo da certificação, os trabalhos foram iniciados em fevereiro 2019.

Durante todo o ano, foram construídos e adequados toda a parte documental exigida pela norma, bem como adequação de documentação já existente para padronização.

Foi alcançado 100% da meta para construção documental, e, conforme previsto em planejamento a continuidade desse projeto, as próximas atividades serão referentes a etapas de implantação, em que todos os colaboradores terão conhecimento e vivenciarão as mudanças de rotina e padronização de processos conforme a norma determina.

Abaixo, seguem algumas fotos referentes a treinamentos e capacitações que foram realizadas para capacitação e alinhamento com os colaboradores diretamente ligados ao processo.

Sustentabilidade

Estação de Tratamento de Esgoto

A ETE do Laticínio Escola é completa e moderna. Possui várias unidades de remoção de poluentes, além de um sistema de polimento da água residuária, instalado em 2019. Os resultados das análises mostram que a eficiência de tratamento da estação é superior ao exigido pelos órgãos ambientais, mostrando a preocupação do empreendimento com as questões ambientais e legais.

O efluente doméstico é previamente separado do esgoto industrial. Há caixas receptoras no início da unidade que coletam todo o esgoto doméstico e por meio de bombas faz o transporte do material até o tanque de aeração (lodos ativados). Salva um sistema de "ladrão" que é acionado caso ocorra algum problema com as bombas, o efluente industrial não tem contato com o doméstico no sistema preliminar ou primário.

Substituímos todos os aeradores submersíveis por aeradores suspensos, contando hoje com 3 equipamentos que trabalham em alta rotação, aumentando a quantidade e dispersão de oxigênio no tanque de aeração, conforme imagem abaixo:

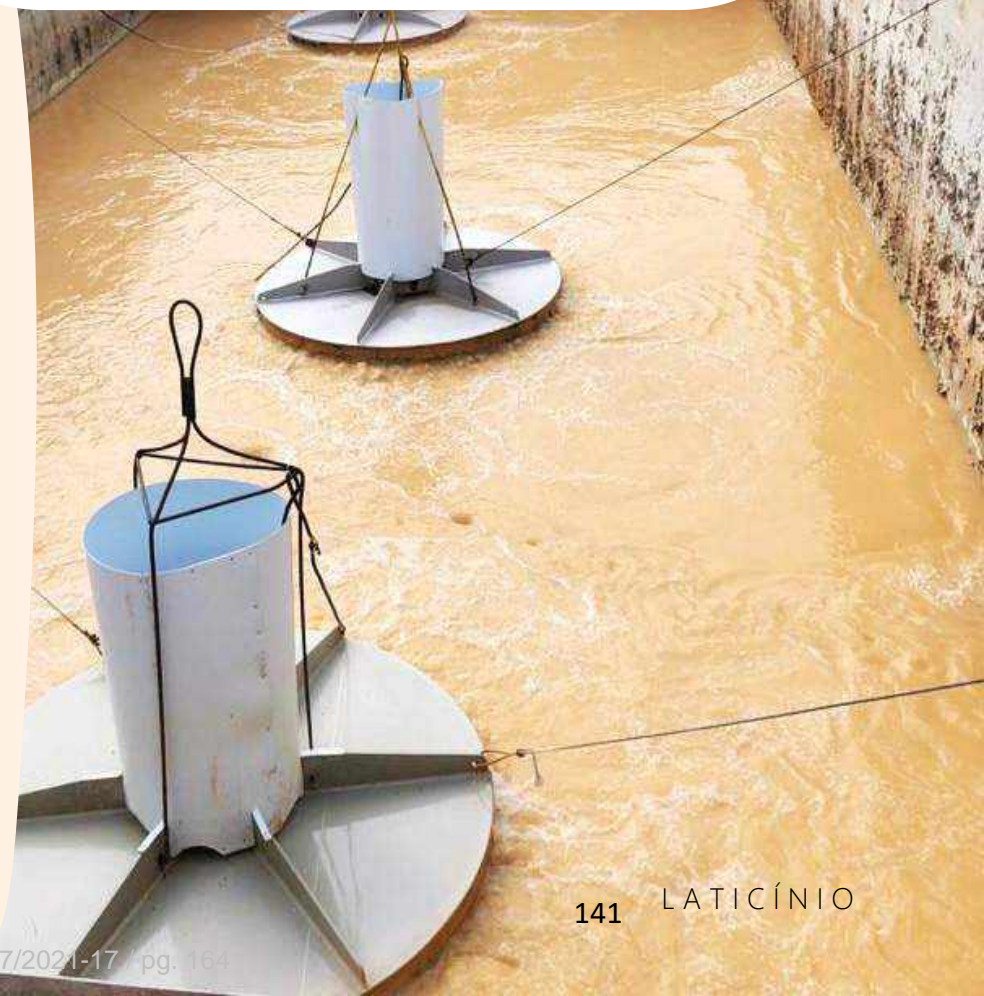

Sustentabilidade

Estação de Tratamento de Esgoto

No ano de 2019, foram gastos aproximadamente R\$ **230.000,00** com ETE, incluindo análises externas, mão-de-obra, investimento em consultoria e gastos com produtos químicos, imprescindíveis no processo de tratamento

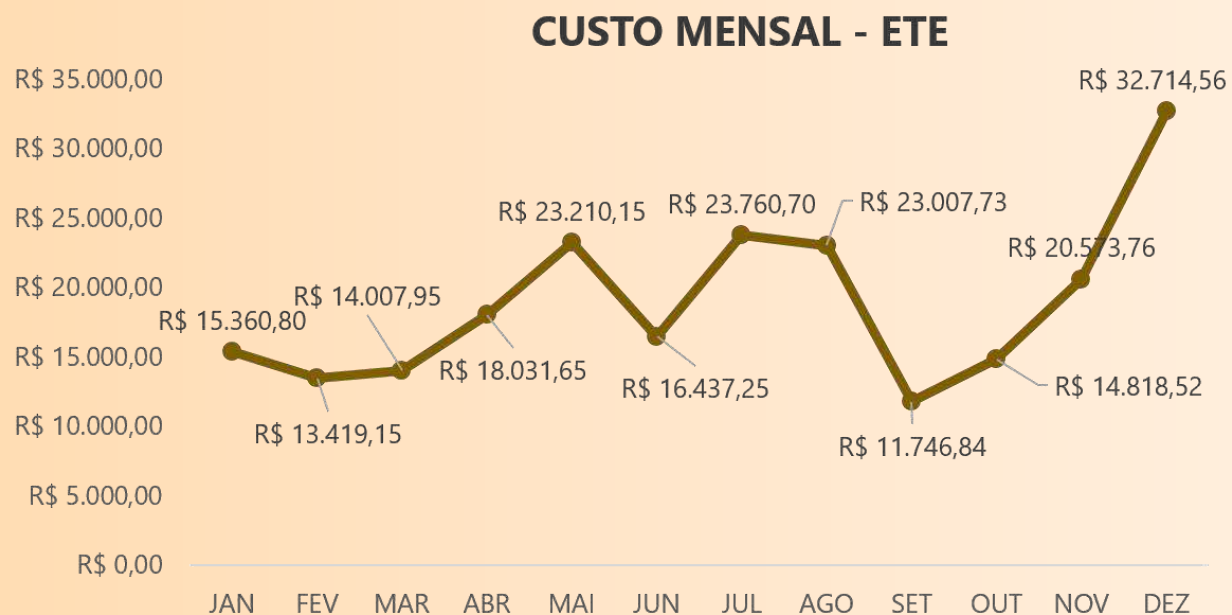

Visando aplicar um gerenciamento adequado dos resíduos sólidos gerados pela empresa, adotamos algumas ações a saber:

- **Planejamento e controle do processo produtivo:** A manutenção constante e preventiva dos equipamentos e ferramentas do processo produtivo e produtos acabados. Evitando-se assim a perda de matéria prima e produtos danificados.
- **Segregação dos resíduos sólidos:** A separação dos resíduos sólidos permite a aplicação das devidas técnicas necessárias ao tratamento de cada tipo de resíduos.
- **Redução do consumo de Energia:** Os equipamentos adquiridos pela empresa são de tecnologias avançadas e de baixo consumo de energia. Vale ressaltar o retorno do condensado para a caldeira, o que representa ganho de energia e redução no consumo de água e insumos, consequentemente menor geração de resíduos sólidos.

Sustentabilidade

Gerenciamento de resíduos

Os resíduos sólidos gerados nas atividades operacionais são descartados corretamente, obedecendo à determinação das normas e dos responsáveis pela coleta dos mesmos, buscando sempre minimizar a geração de resíduos, sejam líquidos ou sólidos.

A ETE tem uma grande contribuição para a redução do impacto ambiental da indústria ao meio ambiente. Assim, os colaboradores da ETE são regularmente conscientizados da importância de se manter sempre uma ótima performance no tratamento, a fim de se reduzir o impacto ao meio ambiente dos poluentes contidos no efluente. Os principais resíduos sólidos gerados na indústria são separados em baias de piso devidamente impermeabilizados, contendo gradeamentos para evitar que os resíduos extrapolem os limites destas, contendo diferença de nível visando evitar contaminação por possíveis vazamentos.

A Divisão de Gerenciamento de Resíduos atende ao Laticínio Escola, realizando coletas de segunda-feira a sexta-feira, duas coletas de resíduos sólidos: a primeira dos resíduos recicláveis e a segunda de resíduos orgânicos. Os resíduos recicláveis, compostos por plásticos, papel, papelão e sucata metálica. Estes resíduos são acondicionados adequadamente, coletados e destinados para a associação de catadores ACAMARE. No ano de 2019, foram coletadas cerca de 13 toneladas de resíduos reciclados.

Os resíduos orgânicos são destinados para aterro sanitário municipal. No ano de 2019, foram coletados cerca de 1,8 ton de resíduos.

Resíduos perigosos, como lubrificantes, são coletados por uma empresa especializada em frequência semestral, totalizando 0,5 ton por ano.

Resíduos gerados na ETE, a gordura retirada na etapa de separação dos demais efluentes e o lodo gerado a partir do tratamento são removidos de maneira adequada. O transporte é realizado por empresa adequada e o material é destinado para compostagem.



Sustentabilidade

Gerenciamento de resíduos

950 toneladas de lodo coletado

LODO (TONELADA COLETADA POR MÊS)

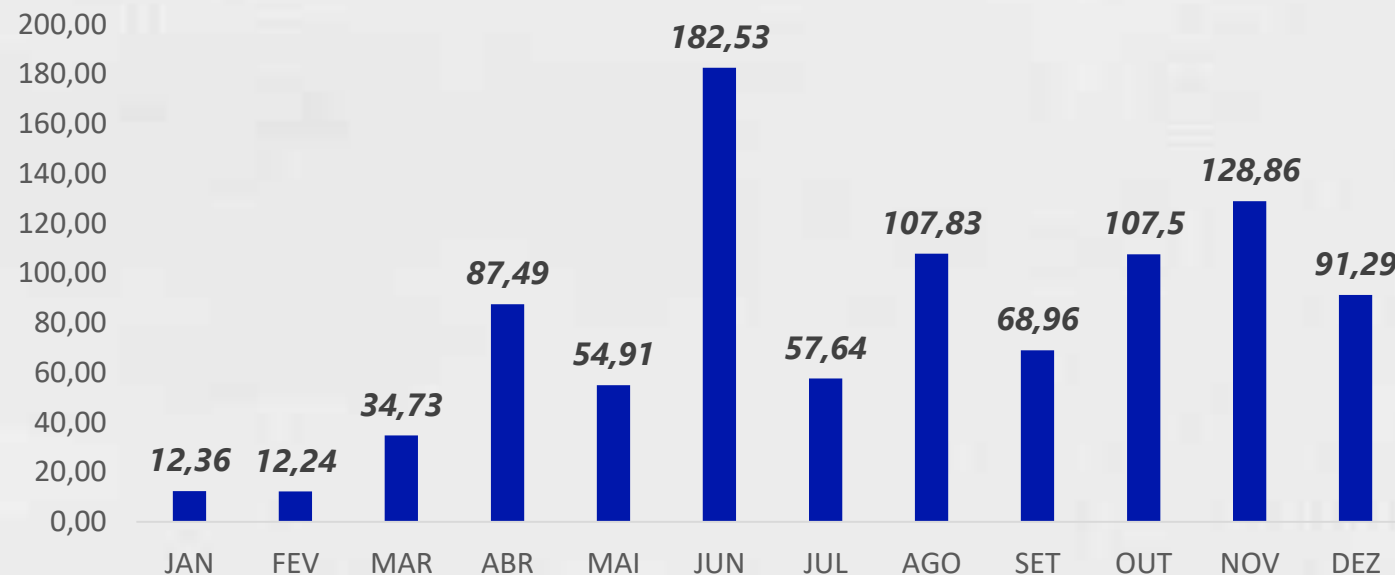

CUSTO COM DESTINAÇÃO DO LODO



No ano de 2019, foram gastos aproximadamente R\$ 70.000,00 com a remoção e correta destinação de lodo.

Sustentabilidade

Emissões atmosféricas

As emissões atmosféricas geradas pela empresa são basicamente as emissões da caldeira a lenha. Para o controle dessas emissões foi instalado um separador de fuligem, visto que o material a ser emitido pelas caldeiras é em sua maioria constituída de material particulado e fumaça.

*Visando monitorar a eficiência da remoção e controle das emissões, além de limpeza e manutenção nos filtros das chaminés, são realizadas medições anuais de qualidade do ar. O parâmetro analisado é o "material particulado" visto ser esse o principal poluente emitido pelas caldeiras, em caso de ineficiência do sistema. O custo médio com essa análise é de **R\$ 3.000,00** por ano.*

Este foi um ano de muitos desafios, mas também de muitas conquistas, possibilitando a troca de conhecimentos, o confronto de conceitos e a aprendizagem por parte de toda a equipe.

Em 2019, o Laticínio Escola, com foco nas metas e nas ações previstas no planejamento estratégico, desenvolveu atividades que desempenharam um papel de fundamental geração de valor, tais como: lançamento de produtos, com destaque para os leites vitaminado Integral e Desnatado em garrafas; leite Zero Lactose em garrafa e Doce de Leite 5g (bag); reestruturação dos Setores de Captação de leite, Comercial e Marketing; instituição de uma equipe de P&D; contratação de 10 novos representantes e abertura de processo de seleção para outros novos; climatização da sala de fabricação de doce de leite; desenvolvimento de doce de leite com café; Implantação do programa FSSC 22000 - Food Safety System Certification; estruturação da sala de aula prática na Unidade Acadêmica e a conquista de mais uma premiação para o Doce de Leite Viçosa. ua! #somosFunarbe.

Entre as principais conquistas de 2019, destaco a implantação do FSSC 22000, que tem como objetivo harmonizar os preceitos envolvidos na Gestão de Segurança dos nossos processos de fabricação, através de implantação de programas de monitoramento, melhorias na questão da segurança de alimentos e realização de análises de perigo e pontos críticos de controle. A conquista da certificação FSSC22000 reforçará ainda mais a confiança dos nossos clientes e das autoridades quanto à gestão de riscos inerentes ao processo de fabricação e impulsionará os negócios à uma esfera global.

Outra importante conquista foi a estruturação da sala de aula prática, que tem como objetivo atender as práticas de ensino, pesquisa científica (projetos de iniciação científica, trabalhos de conclusão de curso e desenvolvimento de novos produtos) e dar suporte às atividades de extensão da Universidade Federal de Viçosa.

Para premiar todo nosso trabalho na busca pela excelência, o Doce de Leite venceu pela décima vez a disputa da 44ª edição do Concurso Nacional de Produtos Lácteos! O prêmio foi disputado por cerca de 48 indústrias laticinistas e se transformou em um marco histórico, tornando o nosso doce o maior vencedor geral em todos os tempos do Concurso Nacional de Produtos Lácteos.

Por fim, agradeço a todos os funcionários da Funarbe pelo comprometimento, esforço e dedicação que tornaram possíveis todas essas conquistas. Agradeço também a diretoria pela confiança e apoio de sempre. Todos estão de parabéns pelo excelente trabalho realizado, pelo espírito de equipe e melhoria contínua! #somosFunarbe.

Aristides Dias
Gerente Geral
do Laticínio Escola



LATICÍNIO

A 7 Corretagem
A.c.a. Sistemas
Ab Vista Brasil Comercio de Alimentacao Animal Ltda.
Acate - Associacao Catarinense de Tecnologia
Acero Agronegocios
Acrotech-sem E Reflorestamento Ltda
Adeilson Luiz Ferraz
Ademir Ricart Alves
Adisseo Brasil Nutricao Animal Ltda
Adriana Ferreira de Faria
Agi Brasil Industria e Comercio S.A.
Agricola Cerradao
Agricola Famosa Ltda
Agriseiva Consultoria e Planejamento
Agrisolum Analises Agronomicas
Agroceres
Agroceres Pic Matrizes de Suinos Ltda
Agroindustrial Quissamã S/a
Agroindustrial Santa Juliana Ltda
Agropeu-Agro Industrial de Pompeu S/a
Agrosb Agropecuaria S.A.
Agros-inst. UFV de Seguridade Social
Agrovitor Racoos
Aguas de Matao S.a
Aiba
Ailton de Sousa Gonçalves
Ailton Gama Oliveira dos Santos
Ajinomoto do Brasil Ind E Comercio de Alimentos
Alexsandro dos Santos Brito
Alianca Agricola do Cerrado S.A.
Alimentos Junior Associacao Civil Tecn Consultoria da UFV
Alltech
Alterdata Tecnologia Em Informatica
Amargosa Prefeitura Gabinete do Prefeito
Ambev S.A. - Filial Nova Minas

Amplio Engenharia e Gestao de Projetos Ltda
Ana Maria de Sena
Andef - Associacao Nacional de Defesa Vegetal
Andre Luiz Cortez Martins
Anglo American Minerio de Ferro Brasil S/a
ANIMAL NUTRI CIENCIA E TECNOLOGIA
Antônio Alves Ferreira
Antonio Avelar Xavier
Antonio da Hora Oliveira
Antonio José Silva Rodrigues
Apicultura Araujo & Araujo Ltda
Argetom
Arqtec Engenharia Ltda
Arroz Brejeiro
Artesania Consceito Arte Estilo
Asben-ass.benef.aux. A Estud.e Func. UFV
Asforama
Aspuv-S.sind.
Assist Laboratorios Agronomicos Ltda
Associação Baiana dos Produtores de Algodão
Associacao Brasileira das Industrias de Oleos Vegetais - Abiove
Associacao Civil de Consultoria e Desen de Tecnolog Quimica
Aurélio Rodrigues de Souza
Bambui Bioenergia S.A.
Banco Bradesco S.A.
Banco do Nordeste
Banco Nacional de Desenvolvimento Econômico e Social- BNDS
Barro Agropecuaria
Base Precisão Na Agricultura
BASF S.A
Bauminas Mineracao Ltda
Bayer S.A.
Belagricola Comercio e Representacoes de Produtos Agrícolas S.A.
Biagio Dell'agli Ltda

Bianco Latte Agroindustrial Ltda
Bid - Banco Interamericano de Desenvolvimento
BILL & MELINDA GATES FOUNDATION
Bioenergetica Aroeira
Bioenergetica Vale do Paracatu Sa
Bios Brasil
Biosfera Solucoes Sustentaveis Ltda
Biosoja
Bocaiuva Organicos
Bp Bioenergia Ituiutaba Ltda.
Bracell Bahia Forestry Ltda
C & S Construtora
Cafe Brasil
Caixa Escolar Jose Cerqueira Fonseca
Cajuri Comercio e Representacoes Ltda
Cajuri Pref Gabinete Prefeito
Cap-Lab
Caramuru Alimentos Ltda
Cargill Alimentos Ltda
Carlos Alberto Mota Lima
Caroline Palacio de Araújo
Carpec
Celta Brasil
CEMIG DISTRIBUICAO S/A
Centre Of Expertise Biobased Economy (Coe Bbe)
Centro Brasileiro Para Conservacao da Natureza
Centro de Inovacao e Tecnologia Senai - Campus Cetec
Centro de Producoes Tecnicas E Editora Ltda
Centro de Referencia Em Imagem
Cervejaria Viçosa Bier Ltda
Ceva Saude Animal Ltda
Charm Representacoes
Ci&t Software S/a
Ciat
Cibrafertel Companhia Brasileira de Fertilizantes - Cibra

Cícero Hiram Pacheco
Cientec
Cientec Ambiental
Cinnecta do Brasil Ltda
Clarisse Vieira Botelho
Claudio de Castro Cunha
Clube Recanto das Aguas
Cofco Intl
Comercial Oliveira Monteiro Ltda
Companhia Ultragaz S A - Escritorio Matriz
Companhia Valenca Industrial
Compass Minerals America do Sul Industria e Comercio S.a
Concreto Ervalia
Confederacao Brasileira de Futebol - Cbf
Consafrá Classificacao de Graos
Construtao Planejamento e Obra Ltda
Construtora Demarcacao Ltda
Construtora Unica
Coopa Df
Cooperativa Agricola Mista Irai Ltda
Cooperativa Central Gaucha Ltda
Cooperativa de Agronegocios do Cerrado Brasileiro Ltda. - Coopacer
Cooperativa de Credito de Livre Admissao da Uniao dos Vales do
Piranga e Matipo Ltda. - Sicoob Uniao
Cooperativa Regional de Cafeicultores Em Guaxupe Ltda
Cooperbom
Coopercitrus
Coopsema - Cooperativa Agricola Mista Serra de Maracaju
Coronel Xavier Chaves Pref Gabinete Prefeito
Cravil
Credicarpa
Cresol Sudeste de Minas
Cristina Mattos Veloso/cnpq
Crop Enhancement
Curso de Linguas Juiz de Fora Ltda
D. S. Moura

Damfi - Destilaria Antonio Monti Filho Eireli
Daniel Marcal de Queiroz
Danilo Pereira Costa
Danilo Silva Leite
Danone Ltda
de Heus
Demetra Agrosience - Inovacao Tecnologica Ltda ME
Demsur
Dimiagro
Doce Mineiro Ltda.
Donizetti José Brandão
Dsm Produtos Nutricionais Brasil S.A.
Dti Digital Crafters
Ecolab Quimica Ltda
Econtrole Pesquisa & Consultoria - Ecotrix
Edison Fujiura - Sítio Santo Antônio
Editora Ultimato Ltda
Edmilson Almeida Lima
Eduardo Sekita e Outros
Eduardo Yamaoka
Elanco Saude Animal Ltda
Ellen de Moura Vale
Embraer S.A.
Embrapa Mandioca e Fruticultura (Cnpmf)
Embrapii
Emdagro
Empresa Junior de Engenharia Agricola - Agrijunior
Energia Sustentavel do Brasil S.A.
Epagri
Ermore Tabarama Tabacos do Brasil Ltda
Est Unif
Eugenio Ferreira Coelho
Evonik
Exportadora de Cafe Guaxupe Ltda
Expresso Sao Geraldo

Facev - Fund Art Cult e de Educ Cid de Vicosá-Editora Ufv
Facev - Fundacao Artistica, Cultural e de Educacao Para A
Cidadania de Vicosá
Facilita Telecom Ltda
Faculdades Catolicas
Fahucam
FAPEMIG
Farmacia Junior Consultoria Ufmg
Fazenda Sao Francisco
Fazenda Sao Jose Ltda
Fealq
Federacao da Agricultura e Pecuaria do Estado de Mg - Faemg
Feesc - Fundacao de Ensino e Engenharia de Santa Catarina
Felippe de Miranda Marques
Ferdnando Mariano Brito Silva
Fermentech Comercio de Insumos Para Alimentos Ltda
Fertilizantes Tocantins
Fertille Agricola
Fetrafi
Finep
Fiotec - Fund. Para O Desenv. Cient. e Tecnologico Em Saude
FI - Artefatos de Cimento
Fluxxus Recursos Humanos
Flytour Eventos
Fmc Quimica do Brasil Ltda.
Fonterra (Brasil)
Frederico Souzalima Caldoncelli Franco
Fumex Tabacalera Ltda
Funchad
Fundacao Arthur Bernardes - Laticinios Funarbe
Fundacao Centro Tecnologico de Juiz de Fora
Fundacao Coppetec
Fundacao de Apoio A Pesquisa Ensino e Extensao - Funep
Fundacao de Apoio Ao Ensino Superior Publico Estadual - Faespe
Fundacao de Apoio da Universidade Federal do Rgs - Faurgs
Fundacao de Desenvolvimento da Unicamp - Funcamp

Fundacao de Ensino e Pesquisa do Sul de Minas
Fundacao Espirito Santense de Tecnologia - Fest
Fundacao Getulio Vargas
Fundacao Luis Eduardo Magalhaes - Centro de
Modernizacao e Desenvolvimento da Administracao
Publica
Fundacao Manoel de Barros
Fundacao Pesquisa e Desen.adm.contabilidade e
Economia
Fundacao Unimed
Fundep- Fundacao de Desenvolvimento da Pesquisa
Fundo de Defesa da Citricultura - Fundecitrus
Fussae Hidai Shimada e Outros
Futuragene Brasil Tecnologia Ltda.
Gapso Serviços de Informática Ltda
GDM
Gdm Genetica do Brasil S. A
Gensur Brasil Agropecuaria Ltda
George Ferreira Costa
Gerdau Acominas S.a
Gerencianet, Tec. Em Pagamentos e Comercio Eletronico
Gf2 Solucoes Integradas Eireli
Gifs - Global Institute For Food Security
Gilmar de Freitas
Gilson Miranda Costa
Gilson Ribeiro dos Santos
Gilvan Pessoa Borges
Gilvanara Damasceno de Souza
Giolando
Glauca Consuelo Acipreste Guimarães
Gm Concreto
Gm Seeds
Grupo Coringa
Guaraciaba Gabinete do Prefeito
Guilherme Guimarães Santana
Harsco Mineraiis Ltda
Helen Hermana Miranda Hermsdorff
Helix Sementes e Mudas Ltda

Hortigil Hortifruti S/a
Iana Armazens Gerais
IAPAR
Ibexx
Icil Industria e Comercio Itacarambi S/a
Icl Brasil Ltda
Idealize Pro
Iita - The International Institute Of Tropical Agriculture
Imerys Perlita Paulinia Mineraiis Ltda
Industria e Comercio Agropecuaria Rio Pomba Ltda
Industrial Page Ltda
Instituto Ekos Brasil
Instituto Federal de Educacao, Ciencia e Tecnologia de Minas
Gerais - Ifmg
Instituto Maximo
Instituto Phytus
Instituto Serrapilheira
Integral Agroindustrial Ltda
International Food Policy Research Institute
Intertek do Brasil Inspecoes Ltda.
Irmaos Teixeira de Carvalho Ltda
Isaac Albagli de Almeida
Itambe Alimentos S/a
J.a Agronegocios
Jaildo Aboboreira de Oliveira
Jailson Rocha de Jesus Filho
Jaqueline de Assis Oliveira
Joaci Batalha do Carmo
João Batista Antônio Teixeira
João Bosco Filizzola
João Bosco Souza
John Innes Centre
Joman de Matos Muniz
José Carlos Barbosa de Oliveira
José Hiroiti Okuyama
José Hiroki Saito

José Lúcio dos Santos
José Sergio Evangelista Moreira
Josefina Bressan
Josenilton Cunha dos Santos
Jovan de Jesus
Julieta Maria Toledo Guimarães Carvalho
Jungle Social
Karina Dias Amaral
Karine Dalla Vecchia Camargo
Kely de Paula Correa
Khappy Kombucheria
Kleber Tomas de Resende
Krozai Aprimoramento Profissional Ltda
Laboratorio Agua Limpa
Laboratorio de Bio Controle Farroupilha Ltda.
Laboratorio Sinergia
Laile Ribeiro de Abreu
Lanchonete Milhao Br 262 Ltda
Larissa Lopes Gomes
Laticinio Cantinho de Minas
Laticinios Passa Quatro Ltda
Latinex Importacao e Exportacao de Alimentos - Ltda
Leonardo Lopes Bhering
Liga Independente das Escolas de Samba de Sao Paulo
Lopes & Machado Consultores Associados Ltda
Loterp Ltda
Louis Dreyfus Company Brasil
Louise Bergamin de Souza
Luana Muritiba Lemos
Luciano Cardoso Pires
Magistech Sistemas Ltda
Manufaturacao de Produtos Para Alimentacao Animal Premix
Marcela Giacometti de Avelar
Marcelo Balerini de Carvalho
Marcelo Fontes Cesar de Oliveira

Márcia Cristina Teixeira Ribeiro Vidigal
Marcio Rogério dos Santos Bonato
Marco Antônio Toral Juaréz
Marcos Antônio Soares
Marcos Barcellos Café
Marcos Oliveira de Paula
Mareia Pre-Moldados de Cimento Ltda
Maria Aparecida de Faria Matos
Maria Catarina Megumi Kasuya
Maria das Graças Oliveira dos Santos
Maria José Alves Andalécio
Mariana Machado Neves
Mariano Vieira Lima
Mário Augusto Silveira Pinhão
Matheus Lucas da Silva
MATSUDA MINAS COM E IND LTDA
Michelle Silva Ramos
Miguel Daniel Nosedá
MINISTERIO DA CIENCIA, TECNOLOGIA E INOVACAO
(CETENE)
Monte Cristo Atacadista e Exportadora de Cereais Ltda.
Multitecnica Nutrientes Minerais
Município de Bom Despacho - Bom Despacho Prefeitura
Gabinete do Prefeito
Município de Louveira
Município de São Geraldo
Mutua de Assistência dos Profissionais da Engenharia Agronomia
- Caixa/rn
Nair de Sena Mota
NAOHITO TSUGE
Natalice Pereira de Oliveira
Natanael Souza Pereira Júnior
Nestlé Brasil Ltda.
Netcetera Telecomunicações Ltda
Niagro Nichirei do Brasil Agrícola Ltda
Nilda de Fátima Ferreira Soares
Nilo do Carmo Gonçalves
Nossa Goma

Ocp Fertilizantes Ltda.
Olam Agrícola Ltda.
Olmix do Brasil Sc
Organização das Cooperativas Brasileiras
Oriens Empreendimentos Imobiliários Ltda
Ouro Fino Saúde Animal Ltda
Pangeia Biotech
Patsos Indústria e Comércio de Produtos Biotecnológicos
Paulo Luciano S. Santos
Paulo Rogério Montes
Pedro Favoreto Filho
Petróleo Brasileiro Sa
Phibro Saúde Animal Internacional Ltda.
Piccini Armazéns Gerais
Pierre Barnabé Escodro
Pif Paf - Leopoldina
Pif Paf - Viçosa
Pif Paf - Visconde do Rio Branco (Barra dos Coutos)
Pojuca Prefeitura Gabinete do Prefeito
Polimata Soluções Ambientais
Poli-Nutri Alimentos S.A.
Porto Mineiro de Grãos - Armazéns Gerais Ltda
Posto de Vendas 31
PREFEITURA MUNICIPAL DE COIMBRA
Prefeitura Municipal de Palminópolis
Prefeitura Municipal de Parintins
Prefeitura Municipal de Viçosa
Premium Incorporações Imobiliárias Ltda
Prime Agro Produtos Agrícolas Ltda
Procer Automação
Prodiet Nutrição Clínica Ltda
Produtos de Milho Dubom Ltda
Proregi
Prumo Engenharia
Qualitec

Rações Porto Alegre Indústria e Comércio Ltda
Raimundo de Jesus Santos
Ramon Araujo dos Santos
Raphael Bragança Alves Fernandes
RCP CONFECÇÃO PROFISSIONAL LTDA
Realiza Agronegócios
Reanne Moraes Meira da Silva
Recreio Indústria Rural Ltda
Rede Nacional de Ensino e Pesquisa - Rnp
Rehagro - Recursos Humanos No Agronegócio Ltda
Rejane de Castro Santana
Renata Aparecida Maia
Renata Correa Arruda - Eireli
Renato Marques Fernandes
Rhodia Poliamida e Especialidades Sa
Ricardo Andrade Reis
Rio Branco Alimentos - Pif Paf Patrocínio
Rio da Prata Agrícola Ltda
Rizoflora - Biotecnologia Ltda.
Róberson Machado Pimentel
Robson Almeida Vieira
Rocketseat Tecnologia
Rosalia Ribeiro da Luz
Sacco Brasil Comércio de Alimentos Ltda
Sakura Nakaya Alimentos Ltda
Santa Clara Agrociência Industrial Ltda
Scalon & Cerchi Ltda
Sebrae To
Secretaria de Estado de Desenvolvimento Econômico
Selos Mil Folhas e Três Joaninhas
Senador Firmino Prefeitura Gabinete Prefeito
Senai Departamento Regional do Rio Grande do Sul
Senar Ar/mt
Sergio Oliveira de Paula
Serviço de Apoio As Micro e Pequenas Empresas - Sebrae -
Mg

Servico de Apoio As Micro e Peq Empresas Mg - Sebrae - Mg
 SESCOOP/ES
 SESCOOP/MS
 SESCOOP/SC
 SIAL SOLO
 SICOOB UFV CREDI
 SIF
 SIMON LUKE ELLIOT
 Sindicato dos Armazens Gerais do Estado de Goias - SAGG
 SIRIUS MINERALS
 SITEC
 SITIO BARREIRAS
 SLIC AGRICOLA S.A.
 Sociedade Brasileira de Estudos Classicos - SBEC
 SOLEA BRASIL
 Solucoes Consultoria
 SOMA INDUSTRIA E COM DE ALIMENTOS
 SRK CONSULTORES DO BRASIL LTDA
 STA TECHCANA EIRELI
 STOLLER DO BRASIL - FILIAL
 STOLLER DO BRASIL LTDA
 SUPREMA RACOES, SUPLEMENTOS E ARMAZENS
 SUPREMO PRE FABRICADOS
 SUPRIKEM INDUSTRIA DE INSUMOS PARA NUTRICAO ANIMAL LTDA
 SYDLE
 SYMRISE AROMAS E FRAGRANCIAS LTDA.
 SYNGENTA PROTECAO DE CULTIVOS LTDA
 TAMIRES SOUSA CERQUEIRA
 TATE & LYLE GEMACOM TECH INDUSTRIA E COMERCIO S/A
 TECH INOVACOES TECNOLOGICAS PARA A AGROPECUARIA S.A.
 TECNOHIDRO ENGENHARIA SAO PAULO LTDA
 TECON ENGENHARIA LTDA
 TETRA TECH BRASIL
 THESUN ENERGY
 THOUGHTWORKS BRASIL SOFTWARE LTDA

THREXBIT
 TIAGO JOÃO G. SPERANDIO
 TOCANTINS PREFEITURA GABINETE PREFEITO
 TOPBIO
 TOPGENE BIOTECNOLOGIA E AGRICULTURA LTDA
 TOPIGS
 TOPOCART TOPOGRAFIA ENGENHARIA E AEROLEVANTAMENTOS S/S LTDA
 TRADEWORKS SERVICOS DE COMERCIO EXTERIOR LTDA
 TRIALIS PESQUISA CLINICA EM MEDICINA VETERINARIA
 TROMINK INDUSTRIAL LTDA.
 TROP FRUTAS DO BRASIL LTDA
 TROUW NUTRITION BRASIL NUTRICAO ANIMAL LTDA
 TURAMIX
 UBA PREFEITURA GABINETE PREFEITO
 UBERSOLO
 UESB
 UFESBA
 UFRJ
 UFV - UNIVERSIDADE FEDERAL DE VICOSA
 Ufvjm
 UNIDADE DE NEGOCIO - KLabin Papeis
 UNIVERSIDADE FEDERAL RURAL DO SEMI-ARIDO - Ufersa
 UNIVERSIDADE LA SALLE (UNILASALLE)
 UNIVERSIDADE LIVRE PARA A EFICIENCIA HUMANA - UNILEHU
 UNIVICOSA - UNIAO DE ENSINO SUPERIOR DE VICOSA LTDA
 USAID - UNITED STATES AGENCY FOR INTERNATIONAL DEVELOPMENT
 USF - USINA SAO FRANCISCO
 USINA DELTA S/A - UNIDADE VOLTA GRANDE
 USINA FRUTAL
 USINA ITAPAGIPE
 USINA MONTE ALEGRE LTDA
 USINA SANTO ANGELO LTDA
 USINA SAO JUDAS TADEU

USINA UBERABA
 USINA VALE DO TIJUCO
 VALDEMIRO FRANCISCO DE JESUS SANTOS
 VALDENIR SOUZA SILVA
 VALDOMIRO VICENTE VICTOR JUNIOR
 VALE DO PARACATU - AGROENERGIA
 VALE DO PONTAL ACUCAR E ALCOOL LTDA
 VAZANTE AGRO PECUARIA LTDA
 VERDE FERTILIZANTES
 VEREDAS AGRO LTDA
 VETNIL INDUSTRIA E COMERCIO DE PRODUTOS VETERIN LTDA
 VIACAO UNIAO LTDA
 VICENTE WAGNER DIAS CASALI
 VICOSA FUNDACOES LTDA - ME
 VINHOVASF
 VISTA ENGENHARIA
 VITAL NATUS NUTRACEUTICA EIRELI
 VLI MULTIMODAL S.A.
 VSAT TELECOMUNICACOES LTDA
 WANDERSON MENDES ROCHA
 WD AGROINDUSTRIAL LTDA
 WELLBER ALMEIDA CARDOSO
 YARA BRASIL FERTILIZANTES S/A
 Z HOUSE ADMINISTRACAO E PARTICIPACOES LTDA
 ZUCCA ALIMENTOS LTDA

Somos a Funarbe



Unidade de Gestão de Projetos

www.funarbe.org.br

Endereço: Edifício Sede, s/n - Campus
Universitário, Viçosa - MG, 36570-900

Supermercado Escola

www.supermercadoescola.org.br

Endereço: Campus Universitário UFV

Laticínio Escola

www.produtosviçosa.org.br

Endereço: Rod. Viçosa (Paula Cândido) -
Bela Vista, Viçosa - MG, 36570-000



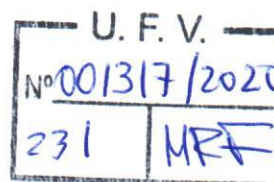

RESOLUÇÃO Nº 10/2020

O CONSELHO UNIVERSITÁRIO da Universidade Federal de Viçosa, órgão superior de administração, em sua 447ª reunião, realizada no dia 23/06/2020, no uso de suas atribuições legais, e considerando o que consta no processo 001317/2020,

RESOLVE:

1- Aprovar os documentos da prestação de contas da Fundação Arthur Bernardes, Funarbe, referentes ao exercício de 2019, constantes no processo 001317/2020, que são os seguintes: balanço patrimonial (folhas 22 e 23); demonstração do resultado do exercício (folhas 24 a 27); notas explicativas das demonstrações financeiras (folhas 28 a 47); quadro comparativo do orçamento realizado (folhas 48 e 49); declaração do Conselho Fiscal (folha 50); relatório dos auditores independentes sobre as demonstrações contábeis do exercício findo em 31 de dezembro de 2019 (folhas 51 a 52); declaração do Conselho de Administração da Funarbe aprovando as contas do exercício 2019 (folha 53); e o Relatório Anual de Gestão-Exercício 2019 (folhas 54 a 205).

2- Aprovar a avaliação de desempenho da Funarbe referente ao exercício financeiro de 2019, com base nos indicadores e parâmetros objetivos apresentados, conforme disposto no artigo 30 da Resolução nº 08/2012 do Consu.

Publique-se e cumpra-se.

Viçosa, 23 de junho de 2020.

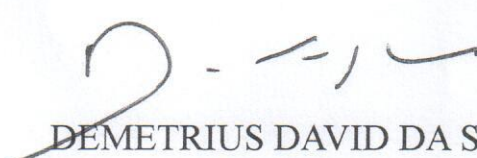
DEMETRIUS DAVID DA SILVA
Presidente do Consu

	Classificação	% Participação	Centro de custo
1	Pesquisa	100	1311
2	Pesquisa	100	1353
3	Pesquisa	87	1357
4	Pesquisa	100	10320
5	Pesquisa	100	10959
6	Pesquisa	50	12001

Nome
FAPEMIG CEX - APQ-03097-15
FAPEMIG APQ-01046-16
FAPEMIG APQ-01886-16
FAPEMIG APQ-00369-14
FAPEMIG APQ-01540-16
FAPEMIG APQ-02503-16

Coordenador

Lucas Franco Ferreira

Edivaldo dos Santos Filho

Vanessa Amaral Mendonça

Marcio Cesar Pereira

Jairo Lisboa Rodrigues

Ana Cristina Rodrigues Lacerda

Equipe executora	Matrícula SIAPE
Filipe Soares da Cruz	
Helen Rodrigues Martins	1738298
Jéssica Uly Pedreira Mota	
Marta de Lana	
Michelle de Souza Castilho	
Paulo César Melquíades Santos	
Ricardo Augusto Moreira de Souza Correa	
Tais Aparecida Reis Cordeiro	
Thiago Coimbra Pimenta	
Lucas Franco Ferreira	
Edivaldo dos Santos Filho	2239115
Edneia Lordeiro de Macedo	
Gislaine Amorés Battilani	1651454
José Domingos Fabris	
Manoel José Mendes Pires	1655727
Rúbia Ribeiro Viana	1357011
Adriana Netto Parentoni	1736875
Ana Cristina Rodrigues Lacerda	1306299
Antônio Lúcio Teixeira Júnior	
Camila Danielle Cunha Neves	
Hércules Ribeiro Leite	1970109
Liliana Pereira Lima	
Vanessa Kelly da Silva Lage	
Vanessa Amaral Mendonça	
Adilson Candido da Silva	
Cleide Aparecida Bomfeti	
Douglas Santos Monteiro	1539101
Elaine Fontes Ferreira da Cunha	
Humberto Vieira Fajardo	
Jairo Lisboa Rodrigues	1811371
Jakelyne Viana Coelho	
Marcio Cesar Pereira	1823183
Teodorico de Castro Ramalho	
Marcio Cesar Pereira	
Carlos Henrique Alexandrino	
Cristiano Agenor Oliveira de Araújo	
Fernando Barbosa Junior	
Jairo Lisboa Rodrigues	1811371
Marcia Cristina da Silva Faria	2158556
Marcio Cesar Pereira	1823183
Jairo Lisboa Rodrigues	
Ana Cristina Rodrigues Lacerda	1306299
Anderson Jose Ferreira	
Cândido Celso Coimbra	
Grazielle Cordeiro Aguiar	
Hércules Ribeiro Leite	1970109
Jeanne Brenda Martins	

Objetivos	Inst. Executora
Desenvolvimento de imunossensores impedimétricos para diagnóstico da doença de Chagas	Ufvjm
Aplicação de Métodos Físicos ao Estudo de Meteoritos: Dos Primórdios do Sistema Solar aos Processos de Intemperismo Terrestre	Ufvjm
SARCOPENIA, PARÂMETROS NEURO-ENDÓCRINO-INFLAMATÓRIOS E FUNCIONALIDADE EM DOENTES PULMONARES OBSTRUTIVOS CRÔNICOS	Ufvjm
Desenvolvimento de novos materiais adsorventes e catalisadores para uso em processos de remediação ambiental: estudos teóricos e experimentais	Ufvjm
Monitoramento químico, físico-químico, genotóxico e proposta de remediação ambiental das águas da Bacia Hidrográfica do Rio Doce através da utilização de filtros à base de nanocompostos.	Ufvjm
EFEITO DO TREINO AERÓBIO REALIZADO NA ESTEIRA EM PARÂMETROS NEURO-INFLAMATÓRIOS, ESTRESSE OXIDATIVO, ÁLGICO, FUNCIONAIS E HISTOLÓGICOS EM DIFERENTES FASES DA INDUÇÃO DE OSTEOARTRITE DE JOELHO EM RATOS	Ufvjm

Financiadora	Dt. assinatura	Dt. encerramento	Valor aprovado
Fapemig	29/07/2016	28/07/2020	R\$ 55.308,96
Fapemig	13/06/2017	30/03/2021	R\$ 48.337,80
Fapemig	10/06/2017	05/11/2020	R\$ 37.275,00
Fapemig	16/07/2015	15/12/2021	R\$ 464.293,61
Fapemig	26/08/2016	31/03/2021	R\$ 175.612,50
Fapemig	10/06/2017	09/06/2020	R\$ 49.245,00

7	Pesquisa	80	12008
8	Pesquisa	44	12059
9	Pesquisa	100	12155
10	Pesquisa	100	12306
11	Pesquisa	100	12329
12	Pesquisa	80	12431
13	Pesquisa	100	12432
14	Pesquisa	69	12435

FAPEMIG APQ-02705-16

FAPEMIG APQ-02434-16

FAPEMIG APQ-03637-16

FAPEMIG PPM-00104-17

FAPEMIG PPM-00664-17

FAPEMIG APQ-01125-17

FAPEMIG APQ-01525-17

FAPEMIG APQ-02151-17

Carlos Alberto Dias

Helen Rodrigues Martins

Wallans Torres Pio dos Santos

Marcio Cesar Pereira

Jose Barbosa dos Santos

Luciana de Michelis Mendonça

André Santiago Afonso

Rodrigo Moreira Verly

Murilo Xavier Oliveira	2719248
Vanessa Amaral Mendonça	1407773
Aline Marchesi Hora	
Carlos Alberto Dias	2127206
Gilvan Ramalho Guedes	
Suely Maria Rodrigues	
Leviane Mota Nunes	Bolsista
Andréa Teixeira de Carvalho	
Gabriel Ferreira Caran	
Glaucia Diniz Alessio	
Gustavo Eustáquio Brito Alvim de Melo	1312203
Helen Rodrigues Martins	1738298
Matheus Fernandes Costa e Silva	
Olindo Assis Martins Filho	
Policarpo Ademar Sales Junior	
Valéria Gomes de Almeida	
Amanda Barbosa Lima	
Antônio Carlos Vieira Lopes Júnior	1760566
Tiago de Jesus Guedes	
Wallans Torres Pio dos Santos	1569162
Marcio Cesar Pereira	
Jose Barbosa dos Santos	
Guilherme Ribeiro Branco	
Luciana de Michelis Mendonça	2204757
Marcela Mendes de Almeida Gomide Leite	
Natalia Franco Netto Bittencourt	
Victor Matheus Leite Mascarenhas Ferreira	
André Santiago Afonso	2147430
Adolfo Henrique de Moraes Silva	
Carolina Silva Ferreira	
Gabriele de Azevedo Cardoso	
Helen Rodrigues Martins	1738298
Jarbas Magalhães Resende	
Leonardo Moraes da Silva	1546304
Lívia Mara Fontes Costa Torres	2184483
Lúcio Otávio Nunes	1825968
Luiz Eduardo Silva Marinho	
Marcelo Porto Bemquerer	
Mariana Quezado	
Marília Nunes Silva	1389428-2
Nathália Alves Braga	
Rodrigo Moreira Verly	1796999
Talita Lopes dos Santos	
Rodrigo Moreira Verly	

Influência do desastre ambiental provocado pelo rompimento da barragem de Fundão sobre as formas de uso, preservação e representações sociais a respeito do rio Doce e da Praia do Jaó, de residentes de Tumiritinga-MG	Ufvjm
Avaliação in vitro da Taxa de Infecção de Células Progenitoras Hematopoéticas Humanas por Linhagens do Trypanosoma cruzi	Ufvjm
Desenvolvimento e Aplicação de um Kit de Análise para Fármacos de Baixo Índice Terapêutico por Métodos Eletroanalíticos	Ufvjm
Acoplamento de tecnologias eletroquímicas e fotocatalíticas para oxidação de poluentes ou resíduos líquidos com simultânea conversão de energia solar em combustível H ₂	Ufvjm
Fitorremediação como técnica auxiliar na recuperação de áreas com resíduos de herbicidas e na diminuição do impacto negativo aos cursos hídricos	Ufvjm
Tendinopatia patelar no esporte: identificação de perfil de risco e elaboração de estratégias preventivas	Ufvjm
Sensor eletroquímico descartável modificado com γ -FeOOH para determinação de Pb ²⁺ em águas naturais	Ufvjm
SÍNTESE E CARACTERIZAÇÃO DE NANOBIOESTRUTURAS DE ALUMINA CONTENDO PEPTÍDEOS BIOATIVOS PARA APLICAÇÕES BIOTECNOLÓGICAS	Ufvjm

Fapemig	13/06/2017	12/06/2021	R\$ 27.037,50
Fapemig	08/06/2017	07/06/2021	R\$ 59.986,50
Fapemig	08/06/2017	30/03/2021	R\$ 56.382,90
Fapemig	03/10/2017	04/10/2020	R\$ 50.400,00
Fapemig	03/10/2017	04/10/2020	R\$ 50.400,00
Fapemig	28/11/2017	30/11/2020	R\$ 22.417,61
Fapemig	04/12/2017	06/12/2020	R\$ 23.100,00
Fapemig	04/12/2017	06/12/2020	R\$ 37.380,00

15	Pesquisa	86	12506
16	Pesquisa	100	12521
17	Pesquisa	100	12553
18	Pesquisa	100	12554
19	Pesquisa	50	12579
20	Pesquisa	100	12699
21	Pesquisa	80	12701

FAPEMIG APQ-03260-17

FAPEMIG APQ-03149-17

FAPEMIG APQ-02739-17

FAPEMIG APQ-01056-17

FAPEMIG APQ-01223-17

FAPEMIG APQ-04354-17

FAPEMIG APQ-03932-17

Jairo Lisboa Rodrigues

Douglas Santos Monteiro

Leonardo Moraes da Silva

Gustavo Molina

Ricardo Andrade Barata

Marcia Cristina da Silva Faria

Carlos Alberto Dias

Anne Caroline Fonseca Lima	
Elton Santos Franco	2147917
Jairo Lisboa Rodrigues	1811371
Luiz Carlos Alves de Oliveira	
Luiz Fernando Oliveira Maia	
Marcia Cristina da Silva Faria	2158556
Marcio Cesar Pereira	1823183
André Santiago Afonso	2147430
Douglas Santos Monteiro	1539101
Emanuel Roberto Faria	1765847
Leonardo Morais da Silva	1546304
Bianca Marise Pereira e Silveira	
Franciele Maria Pelissari	2058175
Gustavo Molina	2038305
Joyce Maria Gomes da Costa	1929180
Kele Aparecida Costa Vespermann	
Marcio Schmiele	2328591
Mayara Caroline Souto de Barcelos	
Alex Sander Dias Machado	2147843
Denise Pinho Resille Pimenta	
Gustavo Fontes Paz	
Ricardo Andrade Barata	1475843
ANA PAULA RUFINO SANTOS	
Caio Cesar de Souza Alves	1577728
Gabriele Lopes Dias	
Jairo Lisboa Rodrigues	1811371
Lucas Zeferino Silva	
Marcia Cristina da Silva Faria	2158556
Renata Vitoriano Corradi Gomes	2158553
RODRIGO PEIXOTO DE PAULA E SILVA	
Thainá Sprícido Magalhães	Bolsista
Carlos Alberto Dias	2127206
Fernanda Fraga Campos	1043560
Gilvan Ramalho Guedes	
Magnania Cristiane Pereira	2369532
Marcelo Robert Amorim de Araújo	
Maria Letícia Costa Reis	1681075
Herbert Silva Ribeiro	Bolsista
Karen Karina Siqueira	Bolsista
Lauriany Livia Costa	Bolsista
Thamires Gabriele Macedo Silva	Bolsista
Ana Terezinha Marques Mesquita	
Daniel Pasquini	1769045
Debora Souto de Souza	Bolsista
Luciana Monteiro Aguiar	Bolsista
Milla Alves Baffi	1828741

Degradação de contaminantes emergentes (Trihalometanos e desreguladores endócrinos) utilizando nanocompostos e detecção por Cromatografia Gasosa acoplada à Espectrometria de Massas (CG-MS)	Ufvjm
LB-nanoassemblies para produção de dispositivos fotocatalíticos e fotovoltaicos	Ufvjm
Desenvolvimento de tecnologia eletroquímica ambientalmente compatível visando a remoção de poluentes orgânicos emergentes presentes em água na total ausência de eletrólitos dissolvidos	Ufvjm
Bioprospecção de microrganismos do Cerrado brasileiro para a produção biotecnológica de compostos de valor agregado	Ufvjm
Controle integrado da leishmaniose visceral em área endêmica no Estado de Minas Gerais	Ufvjm
Avaliação da Exposição dos Garimpeiros de Gemas Na Região do Vale do Jequitinhonha Através de Parâmetros Toxicológicos	Ufvjm
Hipertensão arterial sistêmica: práticas comportamentais e representações sociais de pacientes a respeito da doença e seu tratamento	Ufvjm

Fapemig	06/12/2017	11/12/2020	R\$ 43.575,00
Fapemig	06/12/2017	11/12/2020	R\$ 39.060,00
Fapemig	10/12/2017	13/12/2020	R\$ 10.500,00
Fapemig	06/12/2017	11/12/2020	R\$ 38.850,00
Fapemig	29/11/2017	01/12/2020	R\$ 28.140,00
Fapemig	14/12/2017	31/03/2021	R\$ 74.865,00
Fapemig	14/12/2017	14/12/2021	R\$ 127.969,51

Orlando Gonçalves Brito	Bolsista
Patrisia de Oliveira Rodrigues	Bolsista
Rafaela Nogueira Moreira Gonçalves	Bolsista
Abraão Aparecido Santos Lima	Bolsista
Adnane Beniaich	Bolsista
Aglaia Maciel Gripp	Bolsista
Alexsandro Márcio da Silva	Bolsista
Alípio dos Reis Teixeira	Bolsista
Alline Zagnoli Villela Motta	Bolsista
Amanda Ferreira Magalhães Souza	Bolsista
Ana Claudia Silveira Alexandre	Bolsista
Ana Janaina Alves Paz	Bolsista
ANA MAIZA VIANA	Bolsista
Ana Mara Fonseca Nunes	Bolsista
Ana Paula Luiz de Oliveira	Bolsista
ANDERSSON JOSE APARECIDO DE OLIVEIRA	Bolsista
Andre Geraldo da Silva	Bolsista
André Honório Brandão	Bolsista
Andre Lino Cordeiro	Bolsista
Anna Carolina Salles Nascimento	Bolsista
Anna Marina Teixeira Rodrigues Neri	Bolsista
Arthur Bispo de Jesus	Bolsista
Artur Saturnino Rodrigues	Bolsista
Augusto Matias de Oliveira	Bolsista
Aventino Humberto Fonseca	Bolsista
Aylime Evllyn Alves Oliveira	Bolsista
Bárbara Antunes Cunha Sá	Bolsista
Barbara Barbosa Brombini	Bolsista
Barbara Catherine Soares Silva	Bolsista
Bárbara Thaíssa da Silva Barros	Bolsista
Beatriz Carolina Pimentel	Bolsista
Bianca Jesus de Oliveira	Bolsista
Bianca Lara Silva Amaral	Bolsista
Brenda Katrovyevysky Costa Castro	Bolsista
Brenda Ribeiro da Silva	Bolsista
Brendo Kayron Pereira Fernandes	Bolsista
Bruno Alvarenga Soares	Bolsista
Bruno Bastos Godoi	Bolsista
Bruno Gomes Roberto	Bolsista
Caíque Lima Macedo	Bolsista
Caliny Basílio de Oliveira	Bolsista
Camila Donato	Bolsista
Camila Miranda Vieira	Bolsista
Camila Rodrigues Costa	Bolsista
Camilla Mainy Oliveira Santiago	Bolsista
Carina Alves Ferreira	Bolsista
Carina Barbosa Borges	Bolsista
Carlos Henrique Carvalho e Silva	Bolsista

Carolina Batista de Oliveira Viana	Bolsista
Caroline Maira Miranda Machado	Bolsista
CHRISTIAN SILVA ABREU	Bolsista
Cibelly Mara Pereira Araujo	Bolsista
Claudiomar Mendes de Moura Souza	Bolsista
Dalila Figueiredo Caldeira	Bolsista
Daniel Cordeiro de Oliveira	Bolsista
Daniela Luis Silva	Bolsista
Daniela Passos Lima	Bolsista
Darlene Costa Lima	Bolsista
Dayane Christina Moreira Ferreira	Bolsista
Dayane de Fátima Oliveira Abreu	Bolsista
Debora Souto de Souza	Bolsista
Déborah Jaqueline Miranda de Moraes	Bolsista
Diana Caroline Rocha Lima	Bolsista
Dianaluz da Costa Leme Correa	Bolsista
Diego Alcantara Alves	Bolsista
Diego Aparecido Vaz	Bolsista
Diogo Alvarenga Miranda	Bolsista
Douglas Willian Batista Porto	Bolsista
Eberton da Costa Siqueira	Bolsista
Elizangela Souza Pereira Costa	Bolsista
Emília Tatiane Lopes da Silva	Bolsista
Emilyne Cristiane de Souza Pinto	Bolsista
Euler da Luz Fernandes Menezes	Bolsista
Euro Henrique Caetano Matos	Bolsista
Fabiana Cristina Beirigo Amorim	Bolsista
Fabiana Regina Lima	Bolsista
Farlem Aparecido Oliveira	Bolsista
Fernanda Alves Araújo	Bolsista
Flávia Naves Ferreira do Prado	Bolsista
Francineide Bezerra Gonçalves	Bolsista
Gabriel Brum Issa Kassab	Bolsista
Gabriel Geraldo Nunes	Bolsista
Gabriela Aguiar Campolina	Bolsista
Gabriela Ribeiro Mourão	Bolsista
Gabriella Aparecida Salis de Carvalho	Bolsista
Gabriella Marchiori Traspadini de Paula	Bolsista
Gabrielly Fernandes Machado	Bolsista
Gardênia Cordeiro Neves	Bolsista
Geysianne Ferreira de Moraes	Bolsista
Giselle Pires Domingos	Bolsista
Gleisiany Nunes Gomes	Bolsista
Guilherme Stiegert Lages	Bolsista
Gustavo Augusto Pereira Machado	Bolsista
Hellen Cristina Ferreira Antunes	Bolsista
Hilton César de Oliveira Ramos	Bolsista
HUDSON VINICIOS TAVARES MINEIRO	Bolsista