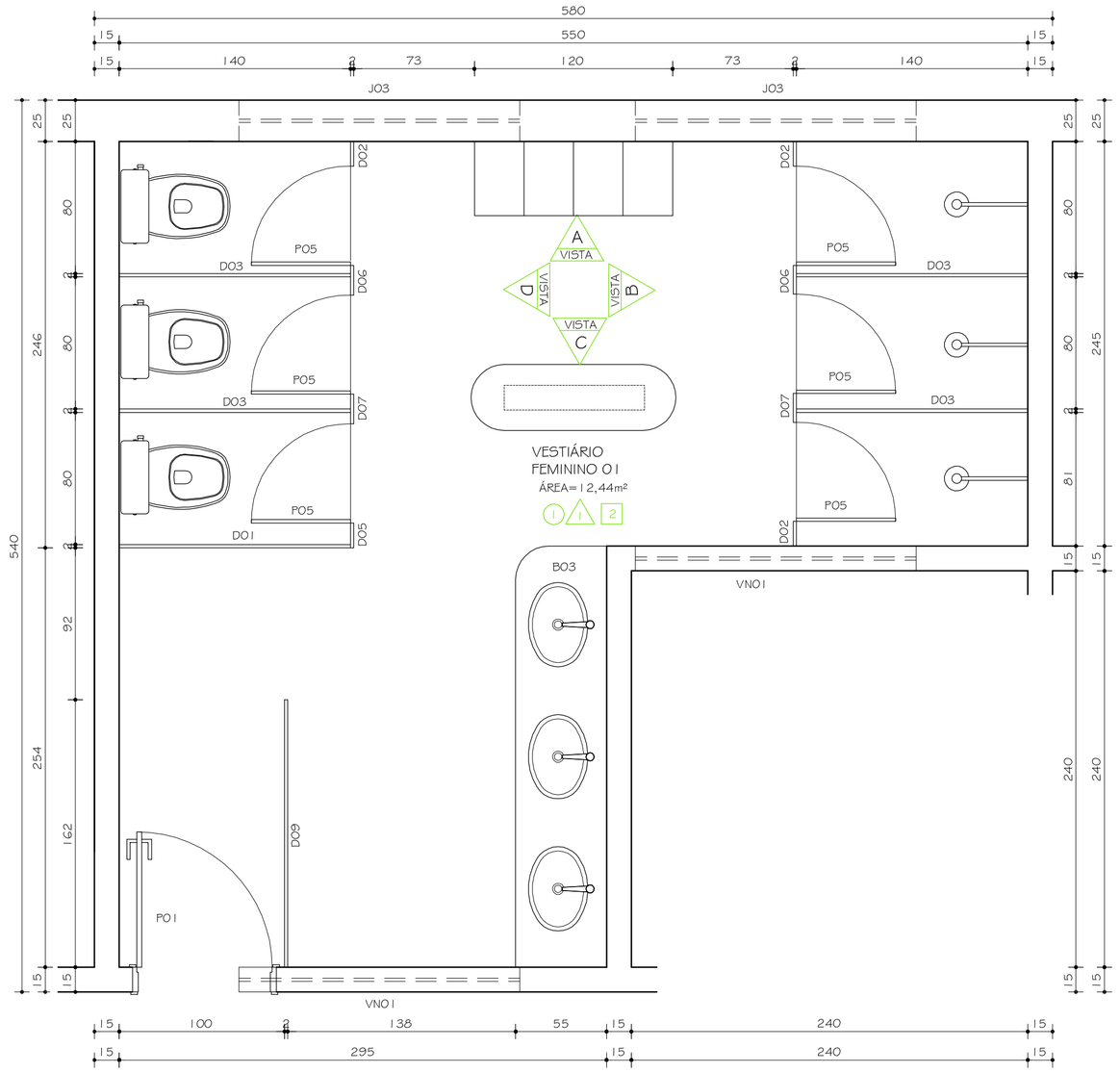

VESTIÁRIO FEMININO 01
PLANTA

ESC. 1:25

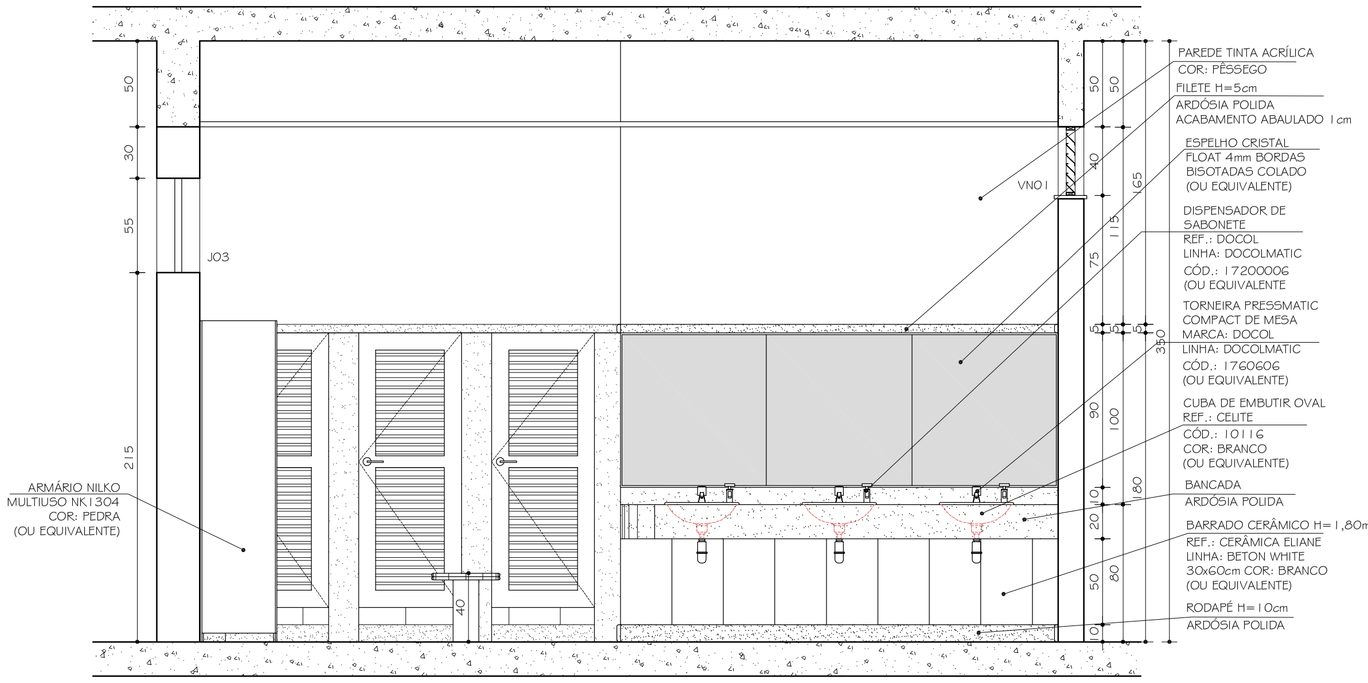

VESTIÁRIO FEMININO 01
VISTA B

ESC. 1:25

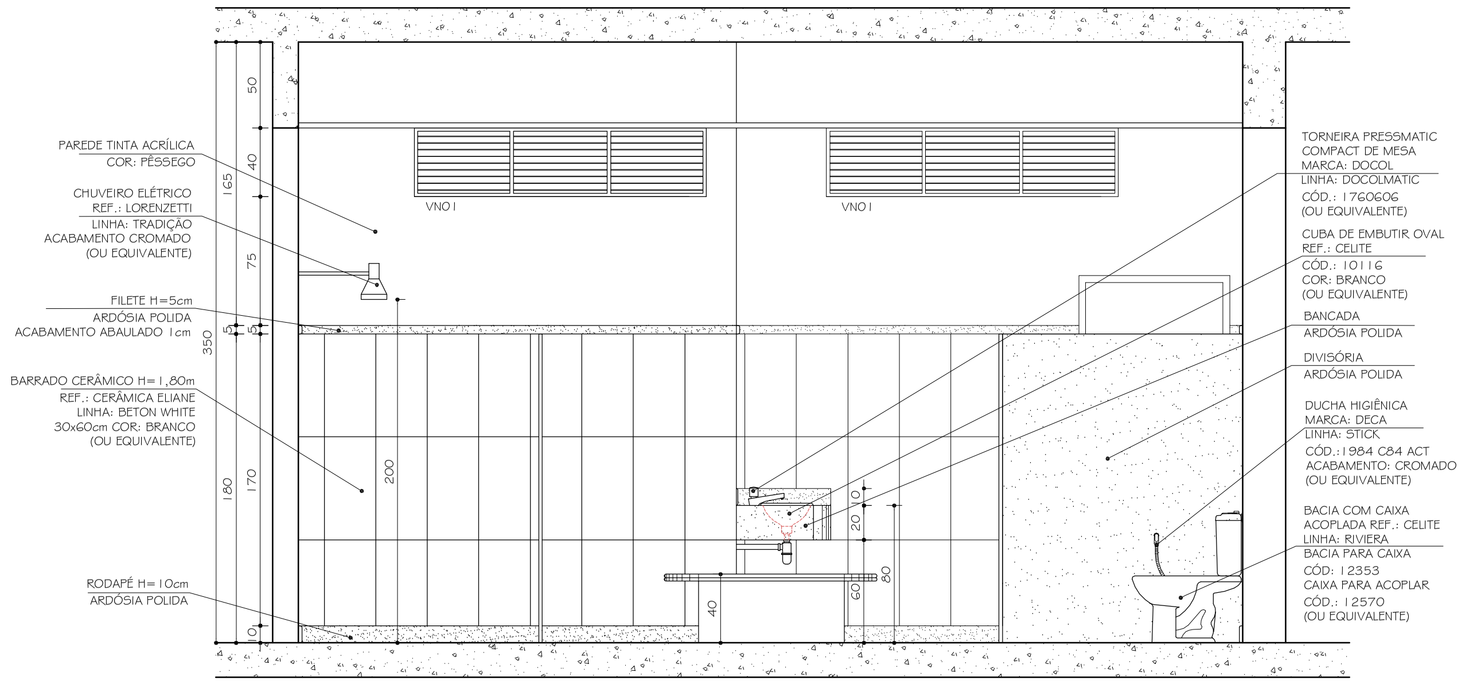

VESTIÁRIO FEMININO 01
VISTA C

ESC. 1:25

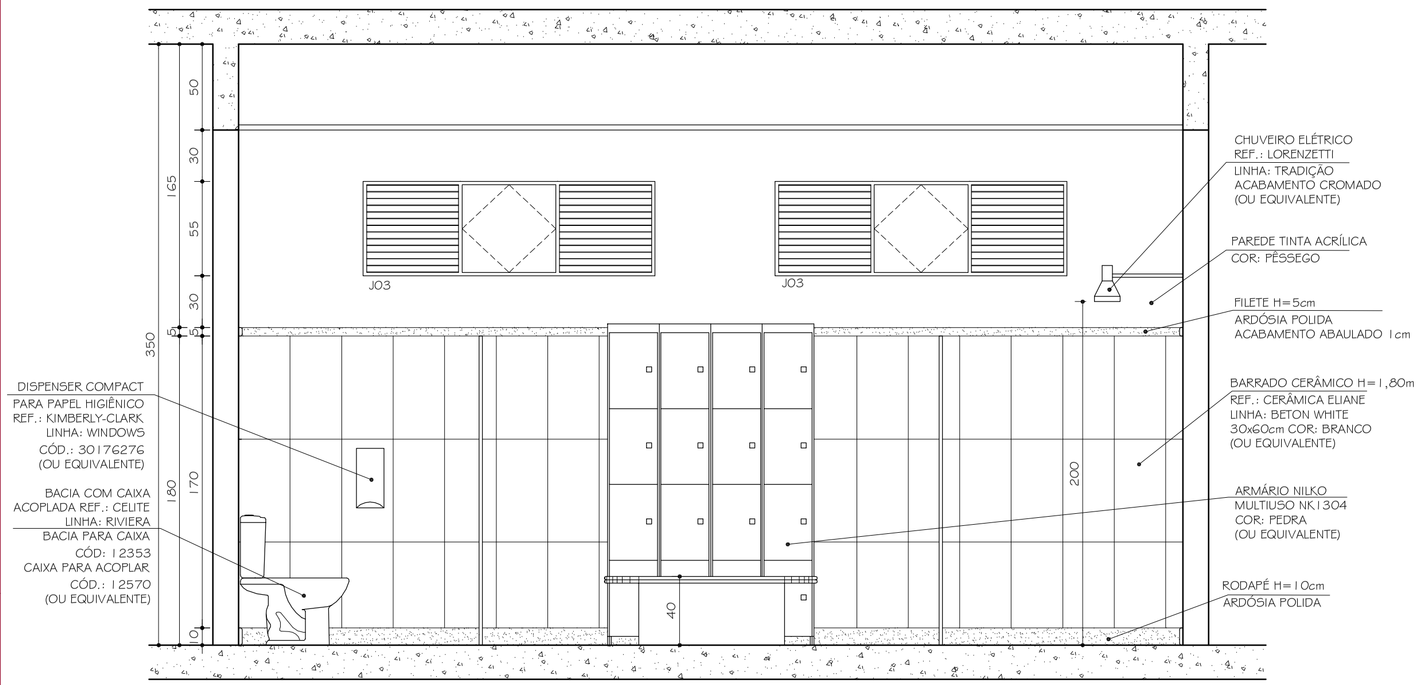

VESTIÁRIO FEMININO 01
VISTA A

ESC. 1:25

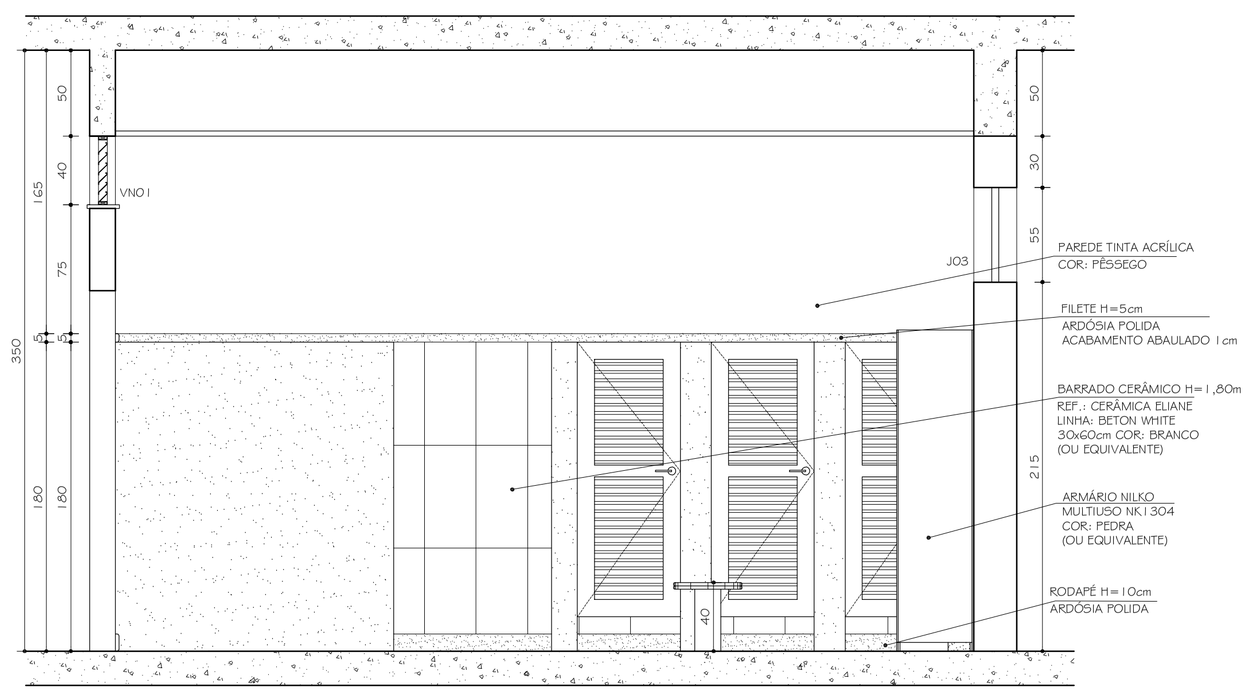

VESTIÁRIO FEMININO 01
VISTA D

ESC. 1:25

Nº	DATA	RESPONSÁVEL	DESCRIÇÃO DA REVISÃO:
0	18.08.2009	ARQ. CRISTIANE	DETALHAMENTO

FASE: PROJETO ARQUITETÔNICO EXECUTIVO

OBSERVAÇÕES: CONFERIR MEDIDAS NA OBRA

2º PAV. PRÉDIO FISIOTERAPIA
CAMPUS DIAMANTINA
RODOVIA MG 367, KM 583, Nº 5000 - ALTO DA JACUBA - DIAMANTINA/MG

PROPRIETÁRIO: UNIVERSIDADE FEDERAL DOS VALES DO JEQUITINHONHA E MUCURI — CNPJ 16.888.315/0001-57

UFVJM

TÍTULO: VESTIÁRIO FEMININO 01 - PLANTA / VISTA A / VISTA B / VISTA C / VISTA D

AUTOR PROJETO ARQUITETÔNICO / RT: CLÁUDIO DE MELO ROCHA, CREA 66.437/D - MG

DETALHAMENTO: TREC - TOMAZ RIGOTTO ENGENHARIA E CONSTRUÇÕES LTDA, CREA 27.670 - MG

VERSÃO:	DATA:	AUTOCAD:	FOLHA:
VERSAO 1	18.08.2009	ARQ. CRISTIANE MARTINS	15/22

ARQUIVO: UFVJM_DTA_FISIO_ARQEX_V01F13-16_R00

Your complimentary use period has ended. Thank you for using PDF Complete.
Click Here to upgrade to Unlimited Pages and Expanded Features