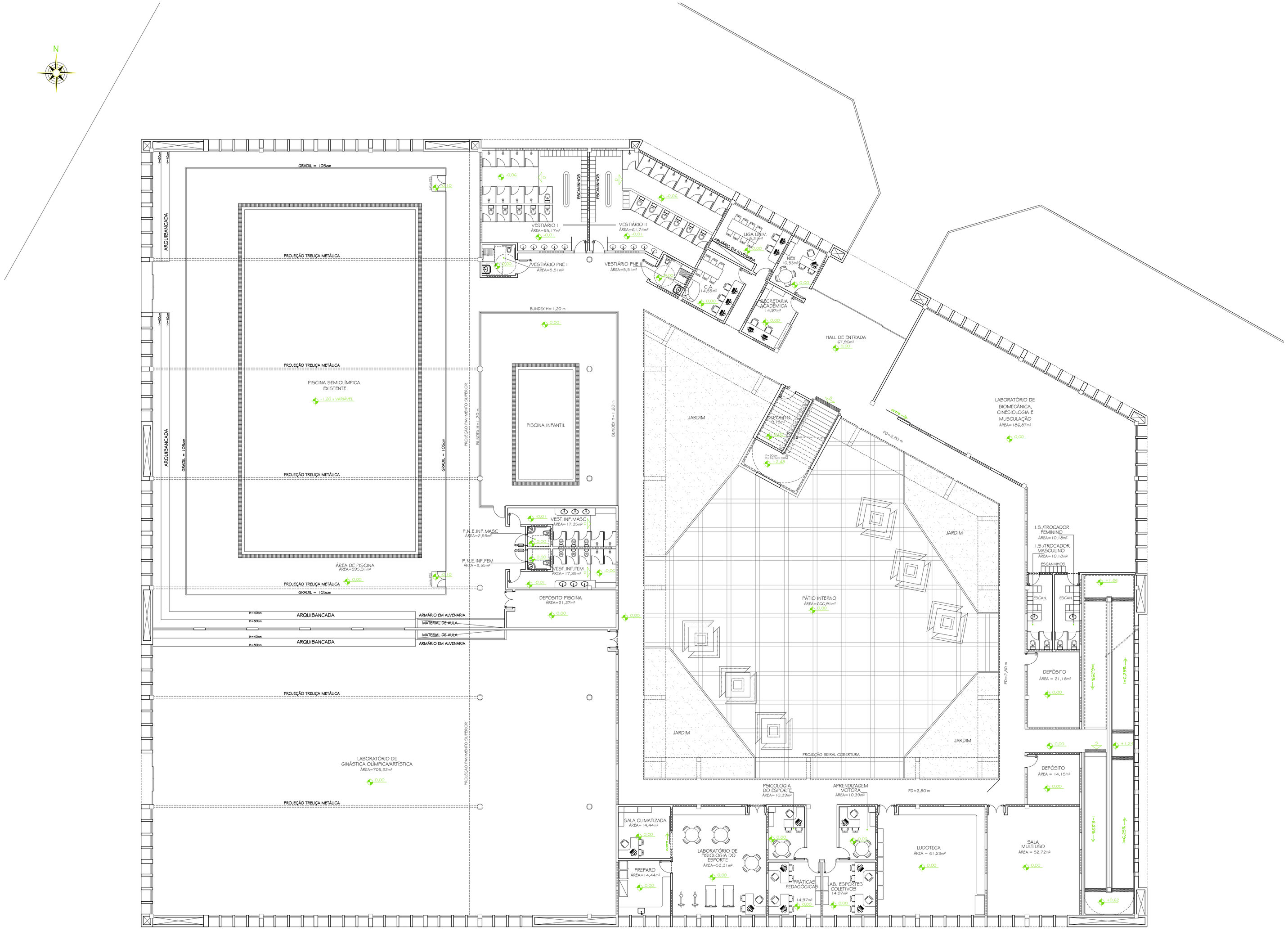

LAYOUT 1º PAVIMENTO

ESC. 1:100
ÁREA 1º PAV. = 2.708,31 m²
ÁREA TOTAL = 4.316,14 m²

Nº.	DATA	RESPONSÁVEL	DESCRIÇÃO DA REVISÃO:
2	29.09.11		CORREÇÃO DE DESENHO / NUMERAÇÃO
1	05.08.11		ACRÉSCIMO 3º PAVIMENTO
0	27.01.10		PROJETO INICIAL

FASE: PROJETO ARQUITETÔNICO EXECUTIVO

OBSERVAÇÕES: CONFERIR MEDIDAS NA OBRA

PRÉDIO EDUCAÇÃO FÍSICA
CAMPUS DIAMANTINA
RODOVIA MG 367, KM 583, Nº 5000 - ALTO DA JACUBA - DIAMANTINA/MG

PROPRIETÁRIO: UNIVERSIDADE FEDERAL DOS VALES DO JEQUITINHONHA E MUCURI — CNPJ 16.888.315/0001-57

UFVJM

TÍTULO: PLANTA LAYOUT 1º PAVIMENTO

AUTOR PROJETO ARQUITETÔNICO / RT: SEBASTIÃO DE OLIVEIRA LOPES
CREA 66.437/D - MG

DETALHAMENTO: TREC - TOMAZ RIGOTTO ENGENHARIA E CONSTRUÇÕES LTDA
CREA 27.670 - MG

VERSÃO: VERSAO 1 — DATA: 31.08.2009

FOLHA: 05/38

ARQUIVO: UFVJM_ED.FISICA_ARQEX_V01F02-F05_R02

Your complimentary use period has ended. Thank you for using PDF Complete.
Click Here to upgrade to Unlimited Page and Features Edition