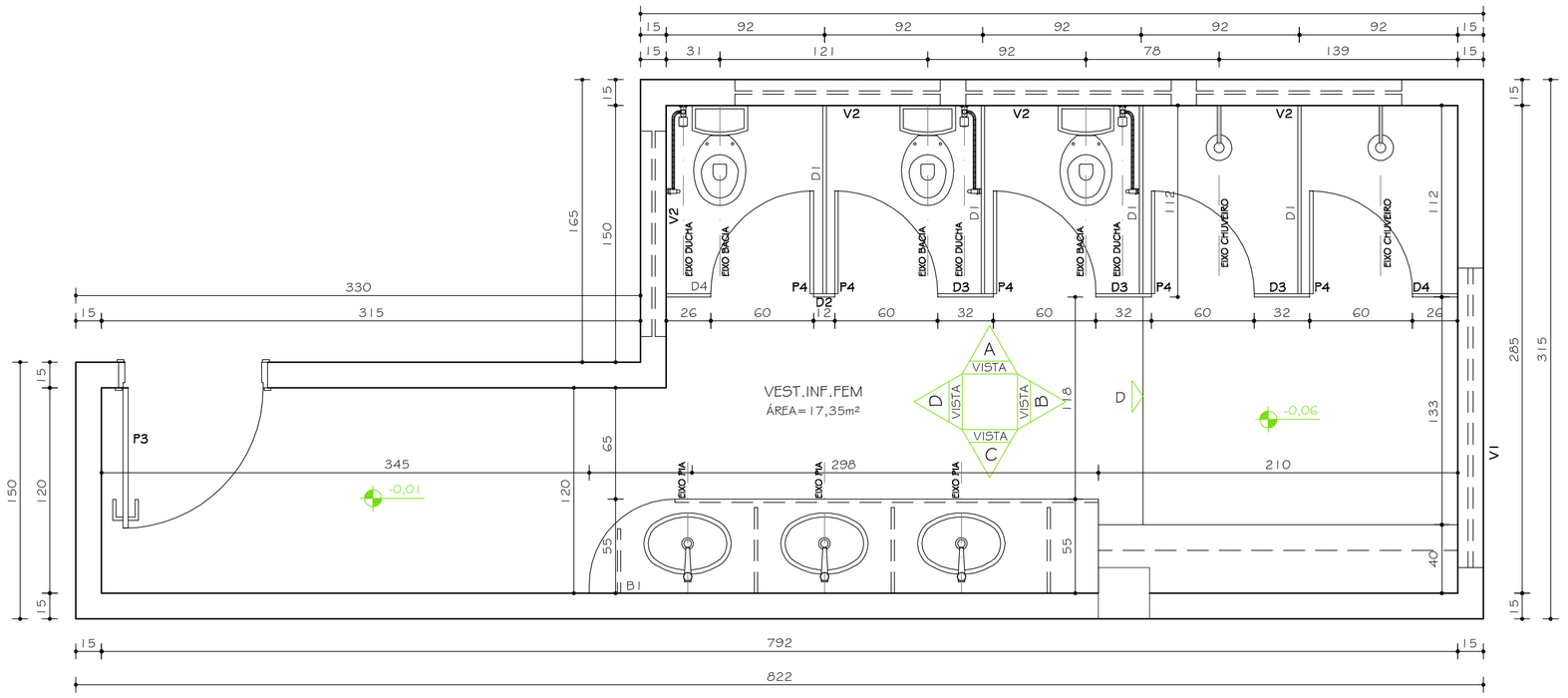

PLANTA VESTIÁRIO INFANTIL FEMININO

ESC. 1:25

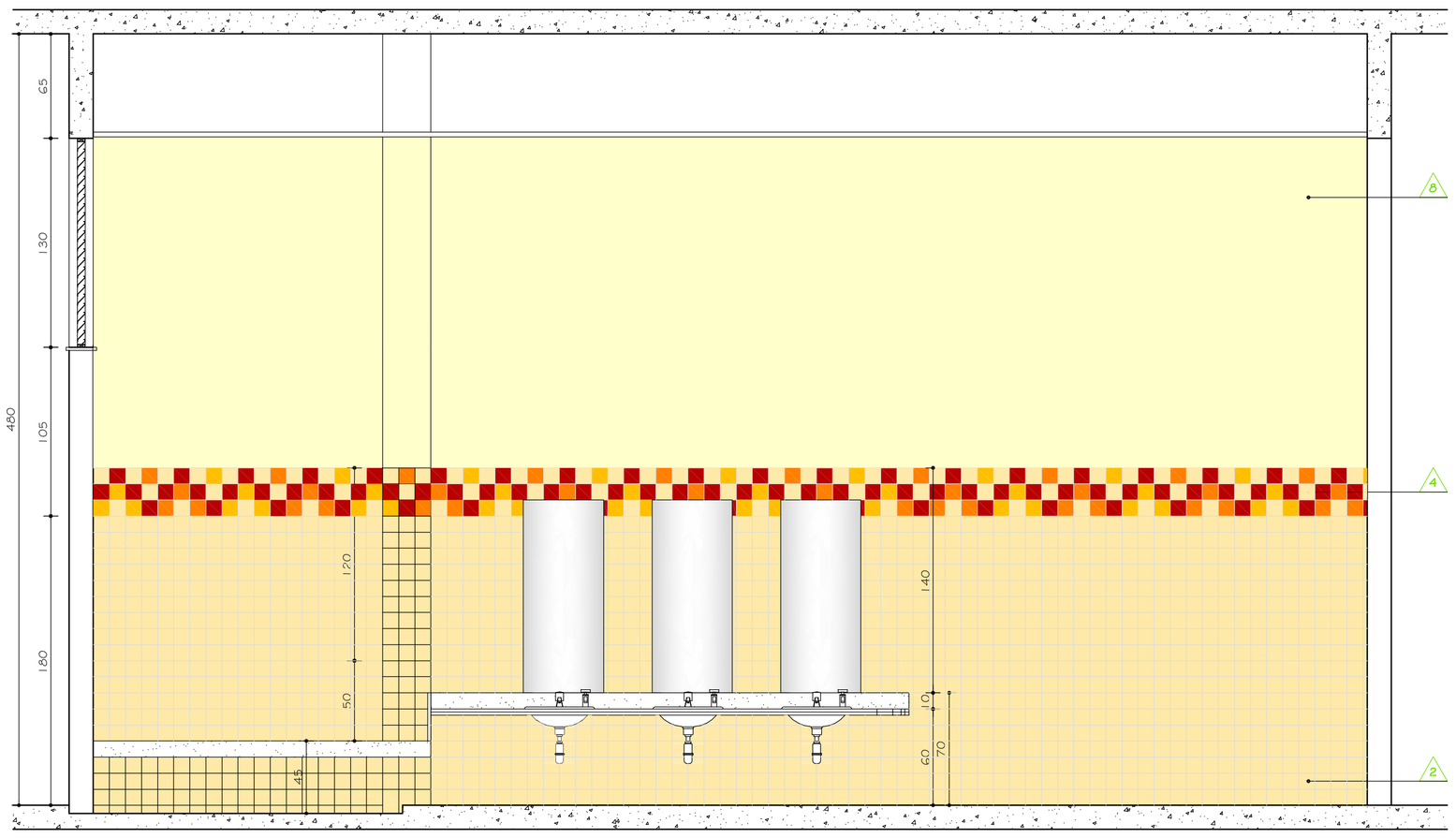

VISTA C - VESTIÁRIO INFANTIL FEMININO

ESC. 1:25

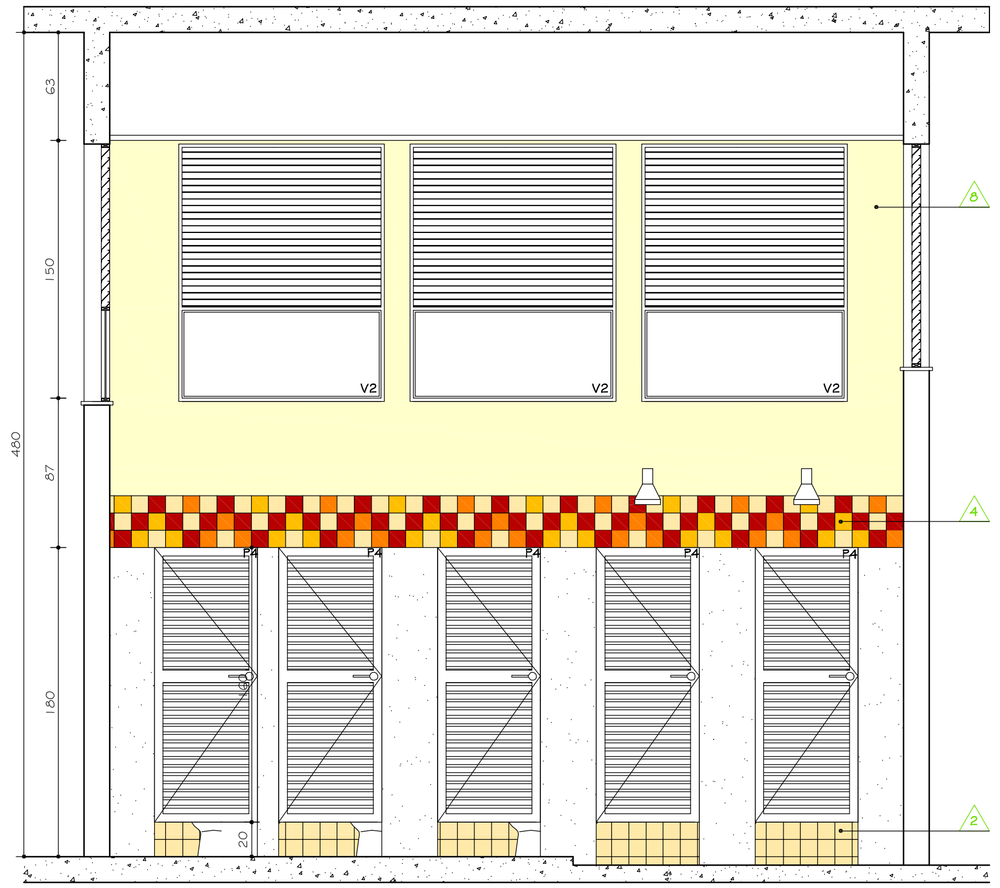

VISTA A - VESTIÁRIO INFANTIL FEMININO

ESC. 1:25

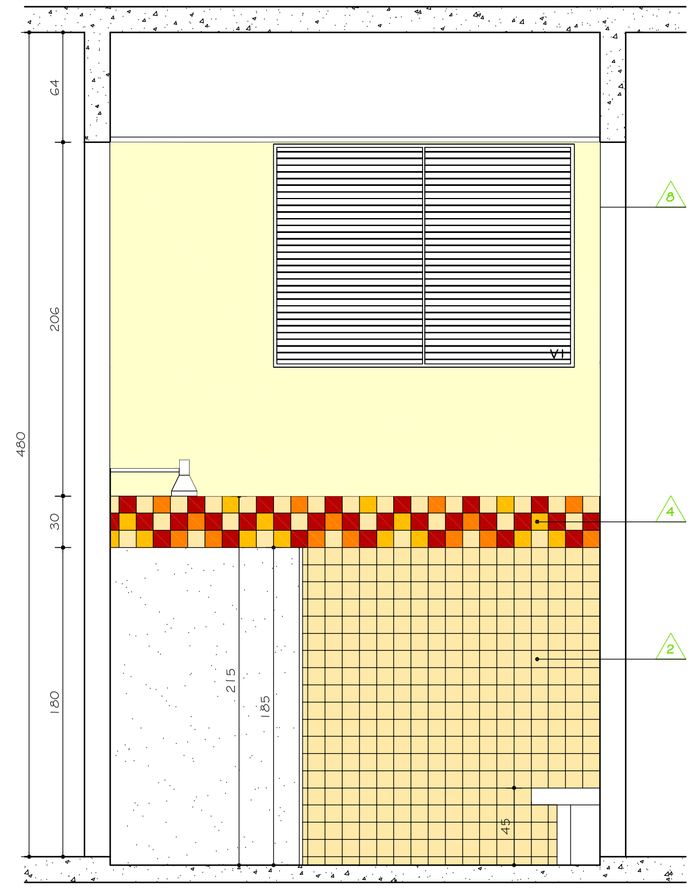

VISTA B - VESTIÁRIO INFANTIL FEMININO

ESC. 1:25

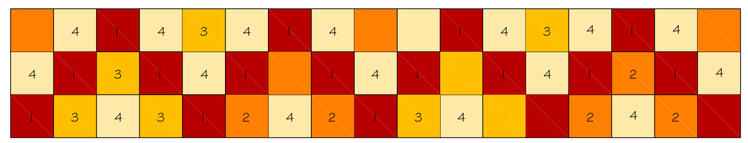

DETALHE MOSAICO CERÂMICO:

1- CERÂMICA STRUFALDI LINHA: SELENIUM
COR: ROJO - PEI 02 - CÓD.:3000
2- CERÂMICA STRUFALDI LINHA: SELENIUM
COR: NARANJA - PEI 02 - CÓD.:3020
3- CERÂMICA STRUFALDI LINHA: SELENIUM
COR: AMARILLO - PEI 02 - CÓD.:3010
4- CERÂMICA STRUFALDI LINHA: ECONÔMICA
COR: CREMA - PEI 04 - CÓD.:1020

ESPECIFICAÇÕES:

01 -BACIA COM CAIXA INFANTIL REF.: CELITE LINHA:RIVIERA BACIA PARA CAIXA CÓD.:08255 CAIXA PARA ACOPLAR CÓD: 08570 (OU EQUIVALENTE)

02 -BACIA COM CAIXA ACOPLADA DUPLO ACIONAMENTO (DUAL FLUX) REF.: DECA LINHA:DUNA CÓD: CP 707 ACABAMENTO: GE 17 BRANCO GELO (OU EQUIVALENTE)

03 - BACIA CONVENCIONAL HANDCAPPED REF.: CELITE LINHA: STYLUS EXCELLENCE CÓD.: 54309 COR: BRANCO (OU EQUIVALENTE) PARA I.S.PNE

04 - MICTÓRIO REF.: CELITE CÓD.: 082820 COR: BRANCO (OU EQUIVALENTE)

05 - VÁLVULA DE DESCARGA REF.:DECA MODELO: HIDRA DUO (OU EQUIVALENTE) PARA I.S.PNE

06 - CUBA DE EMBUTIR OVAL REF.: CELITE CÓD.: 10116 COR: BRANCO (OU EQUIVALENTE)

07 - CUBA DE SOBREPOR REDONDA MARCA: CELITE CÓD.: 10159 COR: BRANCO (OU EQUIVALENTE) PARA I.S.PN

08 - TORNEIRA PRESSMATIC COMPACT DE MESA MARCA: DOCOL LINHA: DOCOLMATIC CÓD.: 1760606 (OU EQUIVALENTE)

09 - TORNEIRA DE MESA COM SENSOR MARCA: DOCOL LINHA: DOCOL TRONIC ZENIT CÓD.: 00045706 (OU EQUIVALENTE)

10 - DUCHA HIGIÊNICA MARCA: DECA LINHA: STICK CÓD.:1984 C84 ACT ACABAMENTO: CROMADO (OU EQUIVALENTE)

11 - PARA PAPEL HIGIÊNICO REF.: KIMBERLY-CLARK LINHA: WINDOWS CÓD.: 30176276 (OU EQUIVALENTE)

12 - DISPENSER COMPACT PARA TOALHA DE PAPEL REF.: KIMBERLY-CLARK LINHA: WINDOWS CÓD.: 30176113 (OU EQUIVALENTE)

13 - DISPENSADOR DE SABONETE REF.: DOCOL LINHA: DOCOLMATIC CÓD.: 17200006 (OU EQUIVALENTE)

14 - ESPELHO CRYSTAL FLOAT 4mm BORDAS BISOTADAS COLADO (OU EQUIVALENTE)

15 - CHUVEIRO ELÉTRICO REF.: LORENZETTI LINHA: TRADIÇÃO ACABAMENTO CROMADO (OU EQUIVALENTE)

OBS: VER ESPECIFICAÇÕES, TABELA GERAL ESQUADRIAS E TABELA GERAL REVESTIMENTOS NA FOLHA 34/51

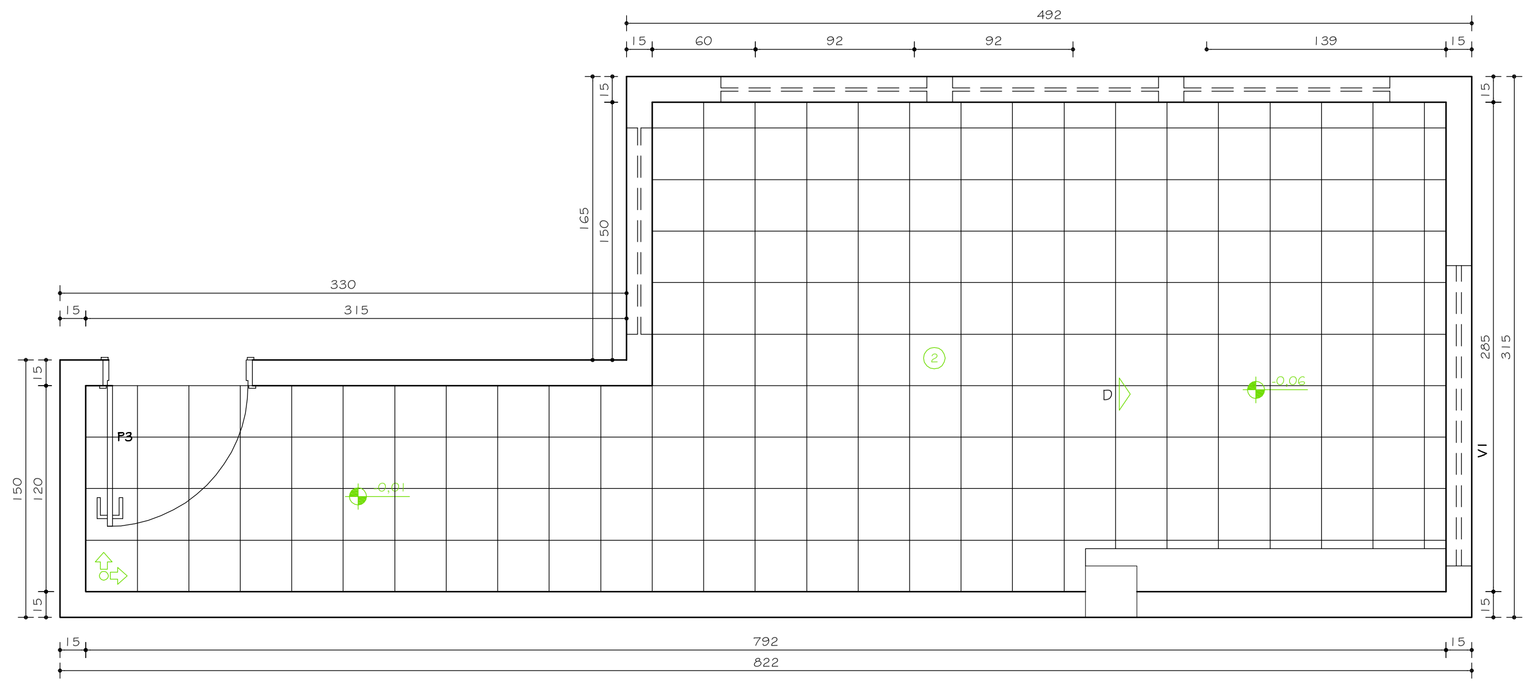

PLANTA PISO VEST. INF. FEM. IGUAL VEST. INF. MASC. INVERTIDO

ESC. 1:25

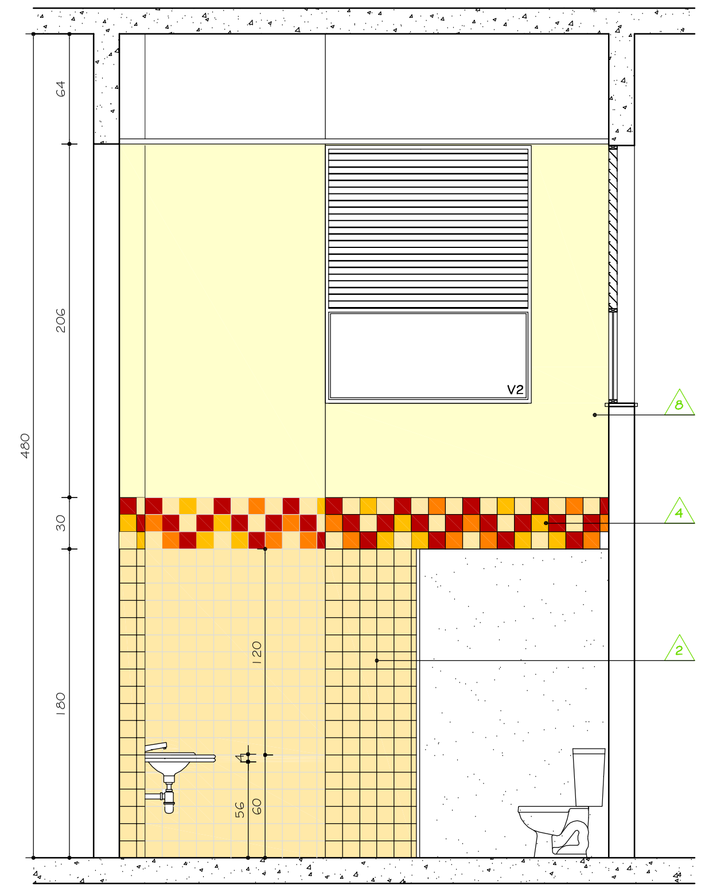

VISTA D - VESTIÁRIO INFANTIL FEMININO

ESC. 1:25

Nº:	DATA	RESPONSÁVEL	DESCRIÇÃO DA REVISÃO:
2	29.09.2011		NUMERAÇÃO
1	05.08.2011		ACRÉSCIMO 3º PAVIMENTO
0	27.01.2010		DETALHAMENTO

FASE: PROJETO ARQUITETÔNICO EXECUTIVO

OBSERVAÇÕES: CONFERIR MEDIDAS NA OBRA

PRÉDIO EDUCAÇÃO FÍSICA
CAMPUS DIAMANTINA
RODOVIA MG 367, KM 583, Nº 5000 - ALTO DA JACUBA - DIAMANTINA/MG

PROPRIETÁRIO: UNIVERSIDADE FEDERAL DOS VALES DO JEQUITINHONHA E MUCURI
CNPJ 16.888.315/0001-57

UFVJM

TÍTULO: DETALHAMENTO VESTIÁRIO MASCULINO 02

AUTOR PROJETO ARQUITETÔNICO / RT:
SEBASTIÃO DE OLIVEIRA LOPES
CREA 66.437/D - MG

DETALHAMENTO: TREC - TOMAZ RIGOTTO ENGENHARIA E CONSTRUÇÕES LTDA
CREA 27.670 - MG

VERSÃO:	DATA:	AUTOCAD:	FOLHA:
VERSAO 1	27.01.2010		23/38

ARQUIVO: UFVJM_ED.FISICA_ARQEX_V01F23-24_R02

Your complimentary use period has ended. Thank you for using PDF Complete.
Click here to upgrade to Unlimited Pages and Expanded Features