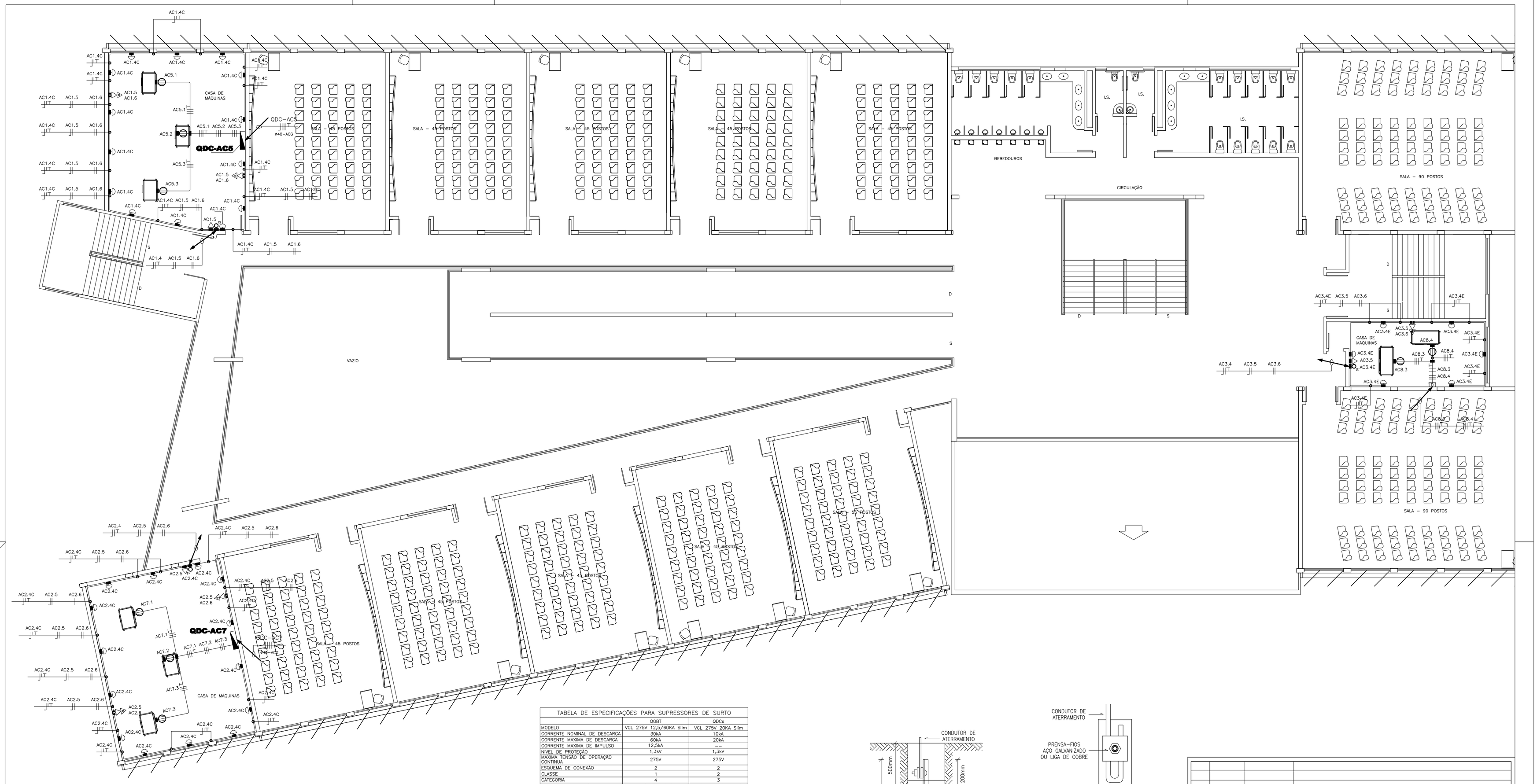

2º PAV.TO

ESCALA 1:100

TABELA DE ESPECIFICAÇÕES PARA SUPRESSORES DE SURTO		
	QGBT	QDCs
MODELO	VCL 275V 12,5/60KA Slim	VCL 275V 20KA Slim
CORRENTE NOMINAL DE DESCARGA	30kA	10kA
CORRENTE MAXIMA DE DESCARGA	60kA	20kA
CORRENTE MAXIMA DE IMPULSO	12,5kA	--
NIVEL DE PROTEÇÃO	1,3kV	1,3kV
MAXIMA TENSÃO DE OPERAÇÃO CONTINUA	275V	275V
ESQUEMA DE CONEXÃO	2	2
CLASSE	1	2
CATEGORIA	4	3
FUSÍVEL DE PROTEÇÃO	3x(63A gL/gG)	3x(NH 40A/500VCA)

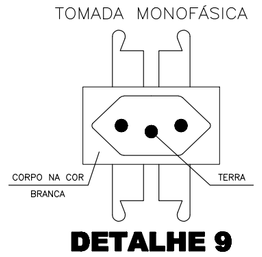

DETALHE 9

TOMADA ELÉTRICA 10A
NBR 14.136
SEM ESCALA

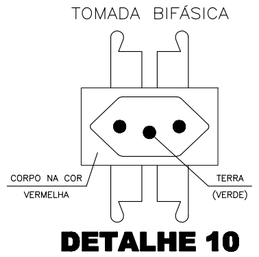

DETALHE 10

TOMADA ELÉTRICA 10A
NBR 14.136
SEM ESCALA

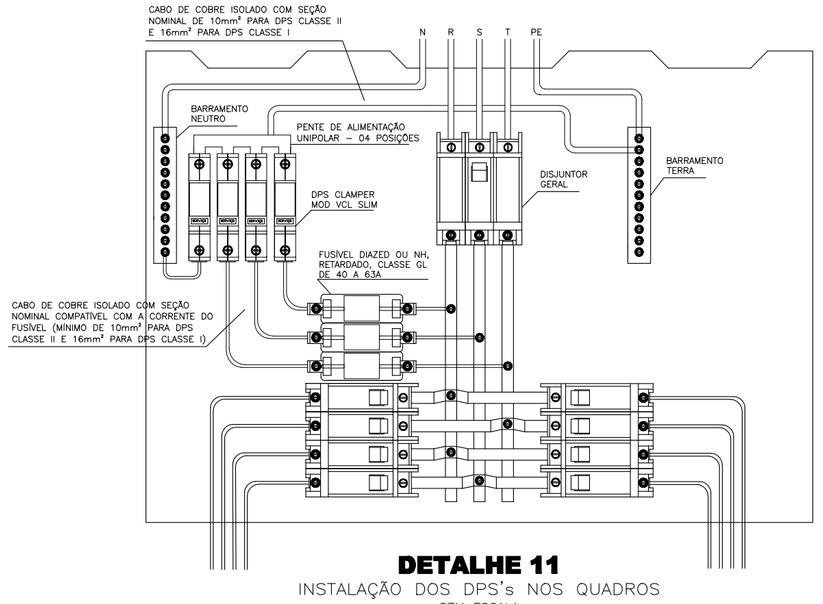

DETALHE 11

INSTALAÇÃO DOS DPS's NOS QUADROS
SEM ESCALA

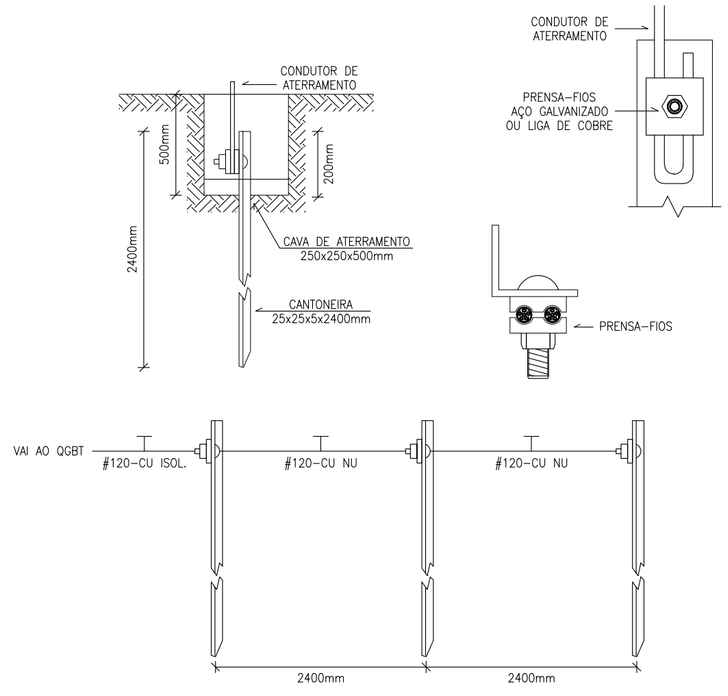

DETALHE 12

ATERRAMENTO
SEM ESCALA

Nº:	DATA	RESPONSÁVEL	DESCRIÇÃO DA REVISÃO:

DISCIPLINA:
PROJETO ELÉTRICO
ALIMENTAÇÃO DO SISTEMA DE CLIMATIZAÇÃO

AUTOR:
Magna
Engenharia | Arquitetura | Gerenciamento
RUA NUNES VIEIRA, Nº114-SANTO ANTÔNIO-BH/MG
Telefax:(31)3344.7755/3297.4853 - magna@magna.eng.br

RESPONSÁVEL TÉCNICO:
ENGº FERNANDO CÉSAR RIBEIRO DE FARIA
CREA-MG 42.11GD

COORDENAÇÃO:
TÉC. LUCIANO P. DAMASCENO
CREA-MG 97.669/TD

PRODUÇÃO:
MARCOS FELIPE

OBRA:
SALAS DE AULA
CAMPUS JANAÚBA
RODOVIA ESTADUAL MG 122, KM 5 - BAIRRO ALGODÕES - JANAÚBA/MG

PROPRIETÁRIO: UNIVERSIDADE FEDERAL DOS VALES DO JEQUITINHONHA E MUCURI
CNPJ 16.888.315/0001-57

UFVJM

CONTEÚDO:
2º PAV.TO E DETALHES.

DETALHAMENTO:

VERSÃO:	DATA:	ESCALA:	ÁREA CONSTRUIDA:	FOLHA:
00	JULHO/2013	INDICADA	7644,0 m²	03/04

0056_UFVJM_Ele0101_Pavilhão_Sala_Aula_R01.dwg:

F:\Backup 16-05-13\UFVJM\LICITAÇÕES\Pendentes\Salas de Aula - Janaúba\Elétrica\0056_UFVJM_Ele0101_Pavilhão_Sala_Aula_R01.dwg