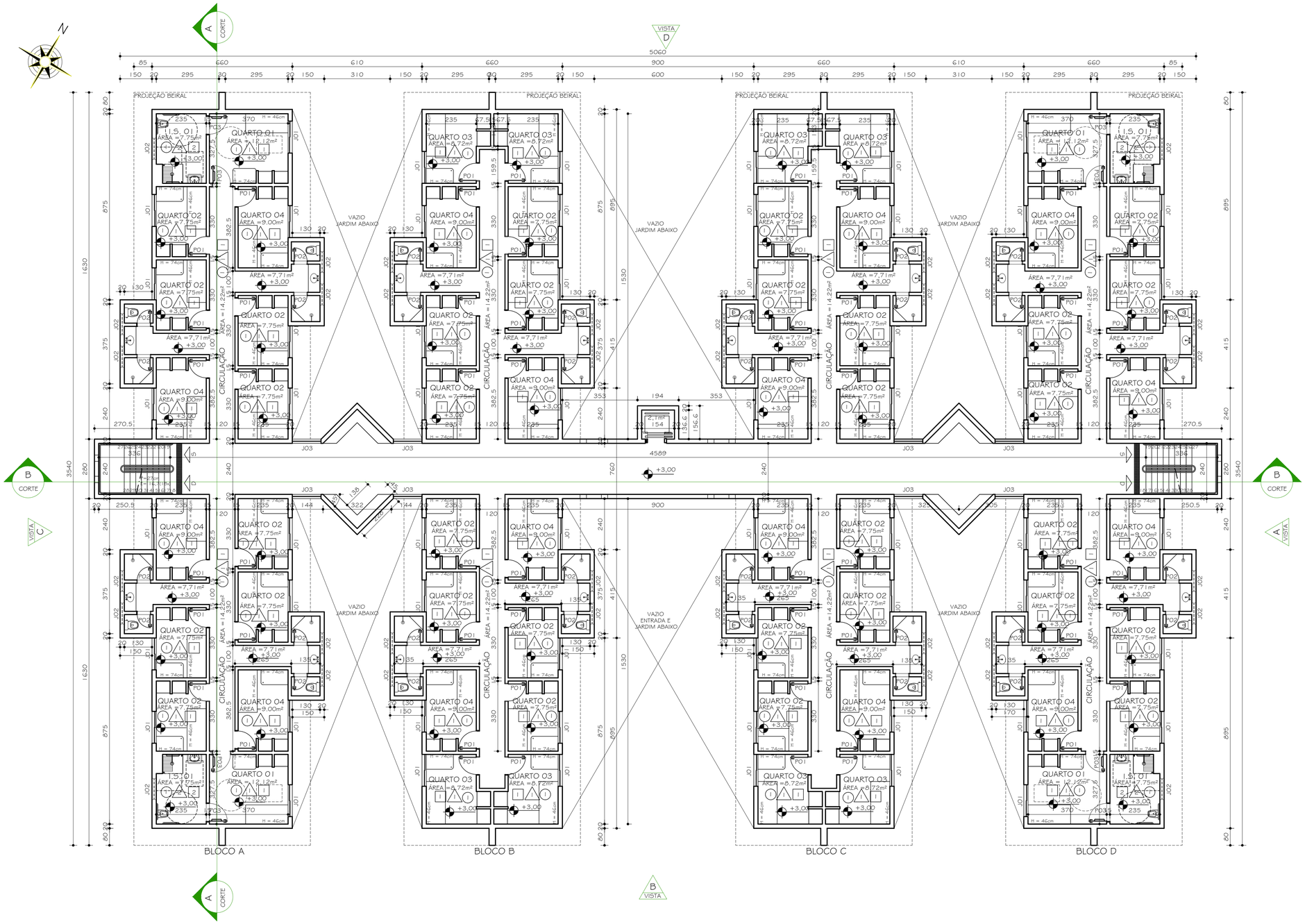


# PLANTA -2º PAVIMENTO - CONJUNTOS 01,02,03 E 04

ESC. 1:100

60 ALUNOS

ÁREA POR PAVIMENTO - 1082,84m²

## TABELA GERAL REVESTIMENTOS

| | | |
|---|---|---|
| PISOS | 1 | CERÂMICA PEI 4 / COR: BEGE ESCURO |
| | 2 | CERÂMICA 30x30cm / ANTI DERRAPANTE / PEI 4 COR: CINZA CLARO COM FILETE EM ARDÓSIA POLIDA esp. 2cm COM FRISO ANTIDERRAPANTE |
| PAREDES | 1 | PINTURA TINTA LATÉX FOSCA COR: BRANCO NEVE |
| | 2 | BARRADO CERÂMICO H=180cm<br>REF.: ELIANE / LINHA: BETON WHITE 30x60cm COR: BRANCO<br>FILETE H=5cm ARDÓSIA POLIDA ACABAMENTO ABAULADO<br>ACIMA PINTURA TINTA LATÉX COR: VERDE ANGRA |
| | 3 | PINTURA ACRILICA FOSCA, COR: CROMO SUAVE |
| | 4 | PINTURA ACRILICA FOSCA, COR: VERDE KIWI |
| | 5 | PINTURA ACRILICA FOSCA, COR: TERRACOTA SUAVE |
| | 6 | PINTURA ACRILICA FOSCA, COR: AZUL IMPERIAL |
| | 7 | PINTURA ACRILICA FOSCA, COR: FLAMIGO |
| | 8 | PINTURA ACRILICA FOSCA, COR: CAMURÇA |
| TETO | 1 | PINTURA TINTA LATÉX COR: BRANCO |
| | 2 | FORRO PVC BRANCO |

## TABELA GERAL ESQUADRIAS

| DESCRIÇÃO | | MEDIDA | TIPO | QUANTIDADE | | |
|---|---|---|---|---|---|---|
| | | | | 1º PAVTO | 2º PAVTO | 3º PAVTO |
| PORTAS | P01 | 80x210 | ABRIR / MADEIRA | 56 | 56 | 56 |
| | P02 | 60x210 | ABRIR / MADEIRA | 32 | 32 | 32 |
| | P03 | 80x210 | ABRIR / PNE / MADEIRA | 08 | 08 | 08 |
| | P04 | 300x275 | CORRER | 01 | - | - |
| | P05 | 300x150 | ABRIR / 2 F. / GRADIL / ALUM. | 01 | - | - |
| JANELAS | J01 | 150 x 125 /105cm | CORRER / VEN. / ALUMÍNIO | 60 | 60 | 60 |
| | J02 | 100 x 72 /180cm | BASCULANTE/VEN./ALUMÍNIO | 36 | 36 | 36 |
| | J03 | 135 x 125 /105cm | BASCULANTE/VEN./ALUMÍNIO | - | 08 | 08 |
| | | | | | | |

| Nº: | DATA | RESPONSÁVEL | DESCRIÇÃO DA REVISÃO: |
|---|---|---|---|
| | | | |

FASE: PROJETO ARQUITETÔNICO BÁSICO

OBSERVAÇÕES: CONFERIR MEDIDAS NA OBRA

# MORADIA ESTUDANTIL
## CAMPUS JK/DIAMANTINA

RODOVIA MG 367, S/Nº - DIAMANTINA

PROPRIETÁRIO: UNIVERSIDADE FEDERAL DOS VALES DO JEQUITINHONHA E MUCURI — CNPJ 16.888.315/0001-57

UFVJM

TÍTULO: PLANTA 2º PAVIMENTO TIPOLOGIA 01

AUTOR PROJETO ARQUITETÔNICO / RT:
CLÁUDIO DE MELO ROCHA
CREA 66.437/D - MG

DETALHAMENTO:
SEBASTIÃO DE OLIVEIRA LOPES
CREA 8.474/D - MG

| VERSÃO: | DATA: | AUTOCAD: | FOLHA: |
|---|---|---|---|
| VERSAO 1 | 12.04.2010 | | 03/20 |

ARQUIVO: UFVJM_DTA_MORADIA_ARQPB_V01F02-13_R00