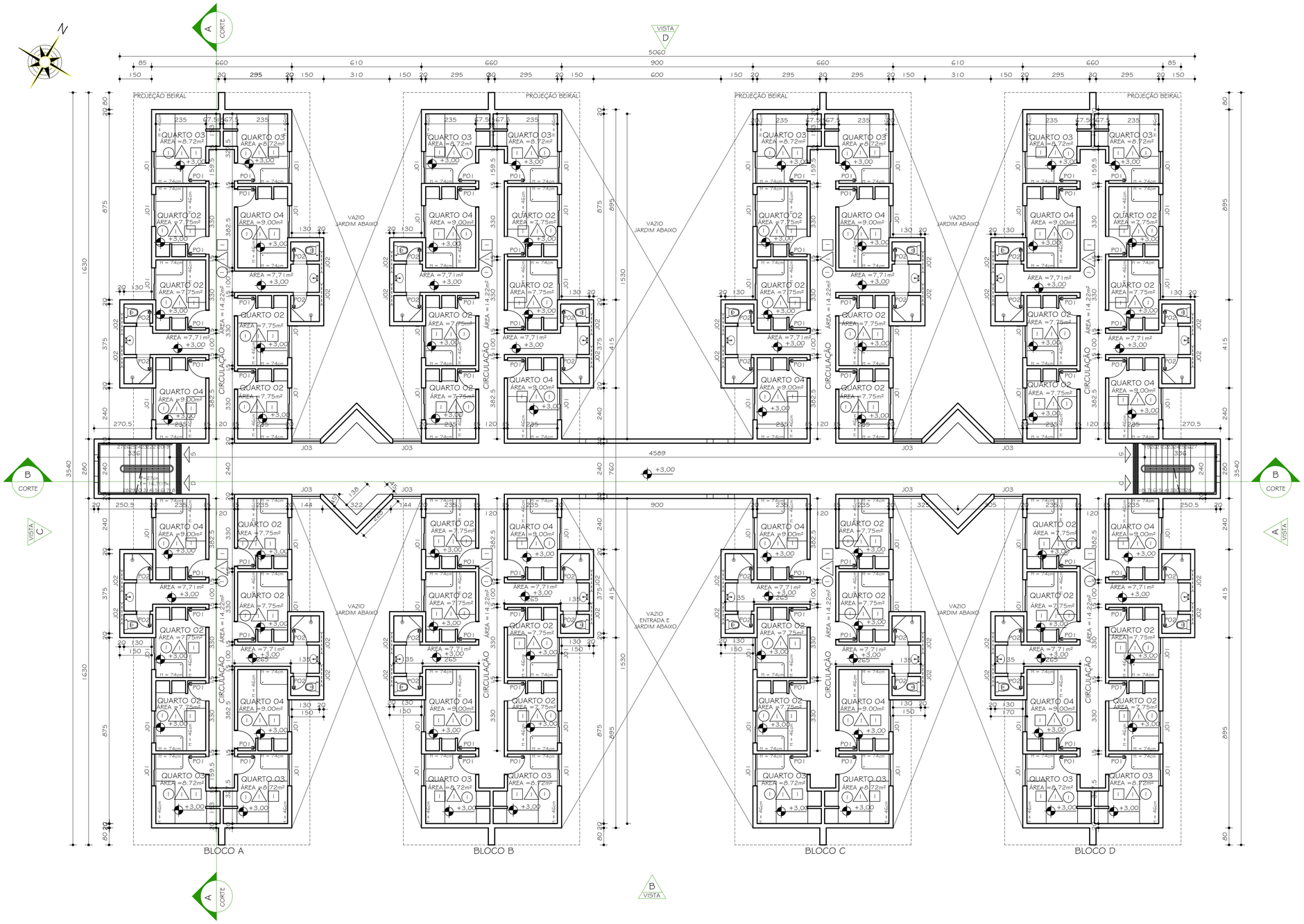

PLANTA -2º PAVIMENTO - CONJUNTO 05

ESC. 1:100

64 ALUNOS

ÁREA POR PAVIMENTO - 1082,84m²

TABELA GERAL REVESTIMENTOS

PISOS	1	CERÂMICA PEI 4 / COR: BEGE ESCURO
	2	CERÂMICA 30x30cm / ANTI DERRAPANTE / PEI 4 COR: CINZA CLARO COM FILETE EM ARDÓSIA POLIDA esp. 2cm COM FRISO ANTIDERRAPANTE
PAREDES	1	PINTURA TINTA LATÉX FOSCA COR: BRANCO NEVE
	2	BARRADO CERÂMICO H=180cm REF.: ELIANE / LINHA: BETON WHITE 30X60cm COR: BRANCO FILETE H=5cm ARDÓSIA POLIDA ACABAMENTO ABAULADO ACIMA PINTURA TINTA LATÉX COR: VERDE ANGRA
	3	PINTURA ACRILICA FOSCA, COR: CROMO SUAVE
	4	PINTURA ACRILICA FOSCA, COR: VERDE KIWI
	5	PINTURA ACRILICA FOSCA, COR: TERRACOTA SUAVE
	6	PINTURA ACRILICA FOSCA, COR: AZUL IMPERIAL
	7	PINTURA ACRILICA FOSCA, COR: FLAMIGO
	8	PINTURA ACRILICA FOSCA, COR: CAMURÇA
TETO	1	PINTURA TINTA LATÉX COR: BRANCO
	2	FORRO PVC BRANCO

TABELA GERAL ESQUADRIAS

DESCRIÇÃO		MEDIDA	TIPO	QUANTIDADE 1º PAVTO	2º PAVTO	3º PAVTO
PORTAS	P01	80x210	ABRIR / MADEIRA	64	64	64
	P02	60x210	ABRIR / MADEIRA	32	32	32
	P04	300x275	CORRER	01	-	-
	P05	300x150	ABRIR / 2 F. / GRADIL / ALUM.	01	-	-
JANELAS	J01	150 x 125 /105cm	CORRER / VEN. / ALUMÍNIO	64	64	64
	J02	100 x 72 /180cm	BASCULANTE/VEN./ALUMÍNIO	32	32	32
	J03	135 x 125 /105cm	BASCULANTE/VEN./ALUMÍNIO	-	08	08

Nº:	DATA	RESPONSÁVEL	DESCRIÇÃO DA REVISÃO:

FASE: PROJETO ARQUITETÔNICO BÁSICO

OBSERVAÇÕES: CONFERIR MEDIDAS NA OBRA

MORADIA ESTUDANTIL
CAMPUS JK/DIAMANTINA

RODOVIA MG 367, S/Nº - DIAMANTINA

PROPRIETÁRIO: UNIVERSIDADE FEDERAL DOS VALES DO JEQUITINHONHA E MUCURI — CNPJ 16.888.315/0001-57

UFVJM

TÍTULO: PLANTA 2º PAVIMENTO TIPOLOGIA 02

AUTOR PROJETO ARQUITETÔNICO / RT:
CLÁUDIO DE MELO ROCHA
CREA 66.437/D - MG

DETALHAMENTO:
SEBASTIÃO DE OLIVEIRA LOPES
CREA 8.474/D - MG

VERSÃO:	DATA:	AUTOCAD:	FOLHA:
VERSAO 1	12.04.2010		06/20

ARQUIVO: UFVJM_DTA_MORADIA_ARQPB_V01F02-13_R00